

José Raúl Capablanca (1888-1942) fue el más célebre caso de niño-prodigio en ajedrez, revelándose como tal a los doce años, al vencer al mejor jugador cubano de la época, Juan Corzo.

Su primer gran éxito lo consigue en 1909, al batir al norteamericano Frank Marshall, a lo que sigue un inesperado y brillante triunfo en el torneo internacional de San Sebastián, 1911. Diez años después, en 1921, se proclamaría campeón del mundo, tras vencer a Lasker en La Habana.

La influencia de Capablanca en las generaciones posteriores ha sido enorme y la impronta de su estilo está grabada en campeones del calibre de Smyslov, Petrosian y Karpov.

Con poco más de seiscientos partidas de competición, *La Máquina*—sobrenombre con el que se le conocía—fraguó uno de los mitos más consistentes en la historia del ajedrez.

16

Capablanca



Capablanca

222 partidas

7

65307

16

EDICIONES ESEUVE

Colección Campeones de Ajedrez

ISBN 84-87301-83-5
9 788487 301834

EDICIONES ESEUVE

7

65307

4/500113

~~7
186/62~~

Capablanca

222 partidas

7/500113

Ediciones ESEUVE

Director: Antonio Cruz

Capablanca

222 partidas



Ediciones ESEUVE, S.A.
Calle de Toledo 14
1000 Madrid

Ediciones ESEUVE, S.A.
Calle de Toledo 14
1000 Madrid
Teléfono: 15517-15518
15519-15520

EDICIONES ESEUVE

Colección Campeones de Ajedrez

Director: Antonio Gude

© 1994 Ediciones Eseeve, S.A.
Batalla del Salado, 34
28045 Madrid



Realización: Revista Internacional de Ajedrez
Cubierta: Tomás López
I.S.B.N.: 87301-83-5
Depósito Legal: M- 12527-1994
Fotocomposición: Nuevo Texto, S.A. Madrid.
Impresión: Rigorma. Navalcarnero.

Impreso en España - Printed in Spain

R.2243298

SUMARIO

Reseña biográfica	7
Tabla cronológica de resultados	9
222 partidas	13
Índice descriptivo de aperturas	111
Índice codificado de aperturas	113
Índice alfabético de oponentes	115

Reseña biográfica

«Más vale una partida de Capablanca que una monografía del más inteligente erudito».

S. Tartakower

José Raúl Capablanca y Graupera nació en La Habana el 19 de Noviembre de 1888 y la mayoría de sus biógrafos apunta que fue a la edad de cuatro años cuando aprendió a jugar, observando las partidas que disputaba su padre con sus amigos.

El niño prodigio es presentado en el club de ajedrez de La Habana, donde sorprende a profanos y entendidos por su habilidad en tan difícil juego. En 1901 vence, en emocionante encuentro, al campeón cubano Juan Corzo, y los numerosos aficionados que presenciaron el match declararán entusiasmados que ha surgido un nuevo genio, augurándole un brillante porvenir en el juego-ciencia.

Cuando se vio su nombre entre los participantes del Campeonato de Cuba de 1902, la opinión unánime era que él quedaría primero, pero contra todo pronóstico sólo finaliza cuarto, achacando este fracaso a que jugó con cierto descuido ya que

a sus adversarios los había derrotado anteriormente, algunos de ellos sin mucha dificultad.

Su familia le envía a Estados Unidos en 1904 para cursar estudios de Ingeniería, y en el torneo entre universidades, representando a la de Columbia, gana todas las partidas.

En 1906 demuestra que ya tiene categoría de maestro, al ganar un torneo de partidas rápidas en el que interviene el campeón mundial, el doctor Lasker.

Entre 1908 y 1909 abandona sus estudios y se dedica sólo al ajedrez, realizando una gira por algunas ciudades de Estados Unidos. De 734 partidas simultáneas sólo pierde 12, entabla 19 y gana el resto.

Su juego va adquiriendo profundidad y solidez y no duda en enfrentarse al campeón de Estados Unidos, Frank J. Marshall, uno de los ajedrecistas más destacados del mundo, al que bate en match por el concluyente resultado de +8 =14 -1.

Victoria memorable que le servirá de credencial para participar en el grandioso torneo de la patria de sus antepasados, San Sebastián, 1911, donde se opusieron con todo su empeño a su participación Bernstein y Nimzovich, alegando que no había ganado ningún torneo internacional, pero el joven cubano demostró que tenía la fuerza de un gran maestro, y no solamente derrota a ambos —con el añadido de que su partida con Bernstein mereció el premio de brillantez—, sino que se adjudica el primer puesto, por delante de los más prestigiosos jugadores mundiales, con la sola excepción del Dr. Lasker. El director del torneo, J. Mieses, se expresó así: «Ha nacido un nuevo candidato al campeonato del mundo...».

Con su sensacional triunfo de San Sebastián y otros posteriores se hace inevitable la confrontación con el doctor Lasker, con el título mundial en juego. El match tiene el respaldo de casi toda la opinión mundial. Capablanca no defrauda a sus incontables admiradores, ganando con toda justicia tan preciado galardón. Estamos en 1921.

Por esos años exhibe un ajedrez de alto nivel, aunque a veces pecara de tecnicismo, venciendo en torneos de la categoría de Londres 1922 y Nueva York 1927. Su juego es tan seguro que derrotar a Capablanca se convierte en la meta

de todo ajedrecista. Después de varios años de imbatibilidad la hazaña corre a cargo de Reti, en Nueva York 1924.

Cuando nadie lo esperaba, en 1927 Alekhine le arrebató el título y a partir de aquí su estrella comienza a declinar, no volviendo a ganar pruebas magistrales hasta Moscú 1936 y Nottingham del mismo año, aunque en este último hubo de compartir la victoria con Botvinnik.

Siguen unos años con resultados varios para finalizar su campaña ajedrecística en la Olimpiada de Buenos Aires (1939) donde, defendiendo los colores de Cuba consigue la mejor puntuación de los primeros tableros en la fase final: +6 =5 -0.

Este hombre con aspecto inteligente y atractivo, que ocupó cargos en la diplomacia cubana, era conocido en el mundillo ajedrecístico como el infalible o máquina humana, siendo su aportación al ajedrez inmensa, pues sentó cátedra en la forma de conducir las partidas, por su visión profunda para explotar la más mínima ventaja, llevándola a un final favorable para adjudicarse un triunfo que a menudo rayaba en la perfección. Flohr, Smyslov y otros fueron los continuadores de este estilo de juego.

Escribió dos valiosos libros: *My Chess Career* (1920), y *Chess Fundamentals* (1921). En español escribió el libro del *Torneo de La Habana, 1913*.

Dirigió, con Juan Corzo, la revista *Capablanca Chess Magazine*, etc.

Conviene resaltar que fue uno de los maestros que menos partidas perdió en competiciones oficiales, y cuya carrera ajedrecística se resume así: +301 =252 -41.

Impresiona que toda una constelación de grandes maestros «de los de entonces», como Maroczy, Bernstein, Nimzovich, Bogoljubow, Tartakower, Vidmar y Duras no fueran capaces de ganarle ni una sola partida.

Para los que señalan que poseía un estilo árido y seco conviene recordarles que diecinueve de sus partidas fueron distinguidas, unas con premio de belleza y otras con premio de brillantez.

Para finalizar, a Capablanca hay que considerarlo, en nuestra opinión, como uno de los jugadores que llevó el ajedrez a

su más amplia expresión artística. La casi ausencia de errores en sus partidas, así como una justa valoración de la posición hicieron que muchas de ellas sean modelos de juego estratégico y nos atrevemos a afirmar que ha sido uno de los mejores ajedrecistas de todos los tiempos.

Con una intuición fuera de lo común, rebatió en partida viva, muchas veces, los análisis que habían preparado cuidadosamente sus adversarios para enfrentarse a él, y como ejemplo más significativo lo tenemos en la partida Capablanca/Marshall de Nueva York (1918), donde el cubano pulverizó la novedad teórica de su viejo rival (véase la partida nº 78).

Falleció el 8 de Marzo de 1942 en el Hospital Mont Sinai de Nueva York, siendo su cadáver trasladado a La Habana, donde se le rindieron honores de coronel muerto en acción.

Ricardo Alvarez Cela

Tabla cronológica de resultados

1. TORNEOS

Año	Ciudad	Puesto
1902	La Habana	4 ^o
1910	Nueva York	1 ^o
1911	Nueva York	2 ^o
1911	San Sebastián	1 ^o
1913	Nueva York	1 ^o
1913	La Habana	2 ^o
1913	Nueva York	1 ^o
1914	San Petersburgo	2 ^o
1915	Nueva York	1 ^o
1916	Nueva York	1 ^o
1918	Nueva York	1 ^o
1919	Hastings	1 ^o
1922	Londres	1 ^o
1924	Nueva York	2 ^o
1925	Moscú	3 ^o
1926	Lake Hopatcong	1 ^o
1927	Nueva York	1 ^o
1928	Bad Kissingen	2 ^o
1928	Budapest	1 ^o
1928	Berlín	1 ^o
1929	Ramsgate	1 ^o
1929	Carlsbad	2 ^o /3 ^o
1929	Budapest	1 ^o
1929	Barcelona	1 ^o
1929	Hastings	1 ^o
1930	Hastings	2 ^o
1931	Nueva York	1 ^o
1934	Hastings	4 ^o
1935	Moscú	4 ^o
1935	Margate	2 ^o
1936	Margate	2 ^o
1936	Moscú	1 ^o
1936	Nottingham	1 ^o /2 ^o
1937	Semmering Baden	3 ^o /4 ^o

1938	París	1º
1938	A.V.R.O.	7º
1939	Margate	2º/3º
1939	Buenos Aires (Olimpiada)	—

2. MATCHES

Año	Ciudad	Adversario	+	=	-
1901	La Habana	J. Corzo	4	6	3
1909	Nueva York	F.J. Marshall	8	14	1
1919	La Habana	B. Kostic	5	0	0
1921	La Habana	Em. Lasker	4	10	0
1927	Buenos Aires	A. Alekhine	3	25	6
1931	Amsterdam	M. Euwe	2	8	0

222 PARTIDAS

001

○ CAPABLANCA

● CORZO (E)

La Habana 1901

Española

(C67)

1. e4 e5 2. ♘f3 ♘c6 3. ♕b5
 ♘f6 4. o-o ♘×e4 5. d4 ♕e7 6.
 d5 ♘d6 7. ♕a4 e4 8. dc6 ef3 9.
 cd7+ ♕×d7 10. ♕×d7+ ♖×d7
 11. ♖×f3 o-o 12. ♘c3 ♖ad8 13.
 ♘d5 ♖fe8 14. ♕f4 c6 15.
 ♘×e7+ ♖×e7 16. h3 ♖e4 17.
 ♖×e4 ♕×e4 18. ♕×d6 ♖×d6
 19. ♖fe1 ♖de6 20. ♖×e4 ♖×e4
 21. ♖d1 f5 22. ♖d7 b5 23. ♕f1
 a5 24. b3 ♖e5 25. ♖a7 ♖c5 26.
 ♖×a5 ♖×c2

1

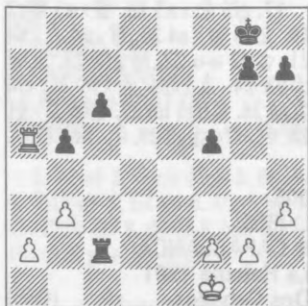

27. a4 ♖a2 28. ♖a8+ ♕f7 29.
 ♖a7+ ♕f8 30. a5 ♖b2 31. a6
 ♖×b3 32. ♖c7 b4 33. a7 ♖a3 34.
 ♖c8+ ♕e7 35. a8 (♖) (1:0).

002

○ GAVILAN

● CAPABLANCA

La Habana 1901

Escocesa

(C44)

1. e4 e5 2. ♘f3 ♘c6 3. d4 ed4
 4. ♕c4 ♕c5 5. o-o ♘ge7 6. c3 dc3
 7. ♘×c3 o-o 8. ♕g5 ♕h8 9. a3 f6
 10. ♕h4 ♘g6 11. ♕g3 d6 12. h3
 ♘ce5 13. ♕b3 ♘×f3+ 14. ♖×f3
 ♘e5 15. ♖e2 ♖e8 16. ♘d5 ♖g6
 17. ♕h1 ♖h6 18. ♕d1 g6 19. ♘f4
 g5 20. ♘d3

(diagrama 2)

20. ... ♕×h3 21. gh3 ♖×h3+
 22. ♕g1 ♖×g3+ 23. ♕h1 ♖h3+
 24. ♕g1 ♘×d3 25. ♖f3 ♖×f3 26.
 ♕×f3 f5 27. b4 ♕×f2+ 28. ♖×f2
 ♘×f2 29. e5 ♘h3+ 30. ♕h2 de5
 31. ♕×b7 ♖ab8 32. ♕d5 ♘f4 33.
 ♕c4 ♖bd8 34. ♖e1 ♖d2+ 35.
 ♕g1 e4 36. a4 ♖f6 37. b5 ♖h6
 38. ♕f1 ♖dh2 39. ♖d1 e3 (0:1).



003

○ CAPABLANCA

● MARCEAU

La Habana 1901

Escocesa

(C45)

1. e4 e5 2. ♘f3 ♘c6 3. d4 ed4
4. ♘×d4 ♘f6 5. ♘c3 ♙b4 6. ♘f5
o-o 7. ♙d3 d5 8. ed5 ♙×d5 9. ♙f3
♙×f3 10. gf3 ♙×f5 11. ♙×f5 ♘d4
12. ♙d3 ♙×c3+ 13. bc3 ♙fe8+
14. ♙f1 ♘×f3 15. ♙b2 ♘e4 16.
♙g2 ♘ed2 17. ♙ad1 ♙e5

3

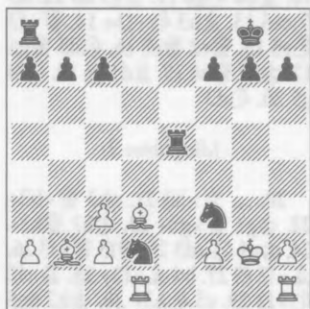

18. h4 ♙ae8 19. c4 ♙h5 20.
♙h3 ♘e1+ 21. ♙×e1 ♙×e1 22.
♙c3 ♙e4 23. ♙×d2 ♙e×h4 24.

♙e3 f5 25. ♙e7 f4 26. ♙f3 g5 27.
♙×c7 ♙h3+ 28. ♙g4 ♙3h4+ 29.
♙f5 f3 30. ♙×g5 f3 31. ♙f6 (1:0).

004

○ CAPABLANCA

● PAREDES

La Habana 1901

Francesa

(C02)

1. e4 e6 2. d4 d5 3. e5 c5 4. c3
♘c6 5. f4 cd4 6. cd4 ♙b6 7. ♘f3
♙d7 8. ♘c3 ♙c8 9. ♙b1 ♙b4
10. ♙d3 a6 11. a3 ♙e7 12. b4
♘h6 13. ♙e3 ♘f5 14. ♙f2 ♘a7
15. g4 ♘b5 16. ♘a4 ♙c7

4



17. gf5 ♘×a3 18. ♙×a3 ♙c2
19. ♙d3 ♙×a4 20. ♙×a4 ♙×a4
21. ♙d2 o-o 22. f6 gf6 23. ♙h4
♙h8 24. ♙×f6+ ♙×f6 25. ef6
♙g8 26. ♙hg1 h6 27. ♘e5 ♙×g1
28. ♘×f7+ ♙g8 29. ♘×h6+ (1:0).

005

○ FIOL

● CAPABLANCA

La Habana 1901

Dos Caballos

(C55)

1. e4 e5 2. ♘f3 ♘c6 3. ♕c4 ♘f6 4. o-o ♕e7 5. d3 o-o 6. ♘c3 d6 7. ♘e1 ♕e6 8. ♘d5 ♘a5 9. b3 ♕d7 10. ♘×f6+ ♕×f6 11. b4 ♘×c4 12. dc4 ♕e6 13. ♖e2 a5 14. c3 c6 15. ♗d3 ♕e7

5



16. f4 ef4 17. ♕×f4 ab4 18. cb4 ♖b6+ 19. c5 dc5 20. ♕e3 ♖×b4 21. ♘c2 ♖c4 22. ♖×c4 ♕×c4 23. ♖f4 ♖×a2 24. ♖×a2 ♕×a2 25. ♖g4 ♕e6 26. ♖g3 ♕d6 27. ♖g5 f6 28. ♖h5 g6 29. ♖h6 b5 30. h4 ♖g7 31. h5 g5 32. ♕×g5 b4 33. ♘e3 b3 34. ♘f1 c4 35. ♘d2 c3 36. ♘b1 c2 (0:1).

006

○ CORZO (J)

● CAPABLANCA

La Habana 1901 (8)

Vienes

(C25)

1. e4 e5 2. ♘c3 ♘c6 3. f4 ef4 4. ♘f3 g5 5. h4 g4 6. ♘g5 h6 7. ♘×f7 ♖×f7 8. d4 d5 9. ed5 ♖e7+ 10. ♖f2 g3+ 11. ♖g1

(diagrama 6)

6



11. ... ♘×d4 12. ♖×d4 ♖c5 13. ♘e2 ♖b6 14. ♖×b6 ab6 15. ♘d4 ♕c5 16. c3 ♖a4 17. ♕e2 ♕×d4+ 18. cd4 ♖×d4 19. b3 ♘f6 20. ♕b2 ♖d2 21. ♕h5+ ♘×h5 22. ♕×h8 f3 23. gf3 ♘f4 24. ♕e5 ♖g2+ 25. ♖f1 ♖f2+ 26. ♖e1 ♘d3+ (0:1).

007

○ CAPABLANCA

● MARSHALL

Nueva York 1909 (2)

Española

(C63)

1. e4 e5 2. ♘f3 ♘c6 3. ♕b5 f5 4. ♘c3 ♘f6 5. ♖e2 ♘d4 6. ♘×d4 ed4 7. ef5+ ♕e7 8. ♘e4 o-o 9. ♘×f6+ ♕×f6 10. o-o d5 11. ♕d3 c5 12. ♖h5 ♖c7 13. c4 dc4 14. ♕×c4+ ♖h8 15. d3 ♖e5 16. g4 ♕d7

(diagrama 7)

17. a4 ♕e7 18. ♕d2 ♖e2 19. ♖ae1 ♖×d2 20. ♖×e7 ♕e8 21. f6 ♖h6 22. ♖×h6 gh6 23. ♖fe1 ♕×a4 24. ♖×b7 ♖ae8 25. ♖×e8 ♖×e8 26. ♖×a7 ♕d1 27. h3 h5 28. g5 h4 29. f4 ♕h5 30. f5 ♖f8 31. ♖c7 ♖b8 32. ♖×c5 (1:0).

7



008

○ CAPABLANCA

● MARSHALL

Nueva York 1909 (6)

Española

(C62)

1. e4 e5 2. ♘f3 ♘c6 3. ♙b5
d6 4. c3 ♙g4 5. d3 ♙e7 6. ♘bd2
♘f6 7. o-o o-o 8. ♖e1 h6 9. ♘f1
♘h7 10. ♘e3 ♙h5 11. g4 ♙g6
12. ♘f5 h5 13. h3 hg4 14. hg4
♙g5 15. ♘×g5 ♘×g5 16. ♙g2
d5 17. ♖e2 ♖e8 18. ♖h1 ♖e6
19. ♖e3 f6

8



20. ♙a4 ♘e7 21. ♙b3 c6 22.
♖g3 a5 23. a4 ♘f7 24. ♙e3 b6

25. ♖h4 ♙f8 26. ♖ah1 ♘g8
27. ♖f3 ♙×f5 28. gf5 ♖d6 29.
♖h5 ♖a7 30. ♖g6 ♘fh6 31.
♖×h6 gh6 32. ♙×h6+ ♙e7 33.
♖h7+ ♙e8 34. ♖×g8+ ♙d7
35. ♖h7+ ♖e7 36. ♙f8 ♖×h7
37. ♖×h7+ ♙c8 38. ♖×a7
(1:0).

009

○ CAPABLANCA

● MARSHALL

Nueva York 1909 (8)

Española

(C52)

1. e4 e5 2. ♘f3 ♘c6 3. ♙b5
d6 4. o-o a6 5. ♙×c6+ bc6 6. d4
ed4 7. ♘×d4 ♙d7 8. ♖e1 c5 9.
♘f3 ♙e7 10. ♘c3 c6 11. ♙f4
♙e6 12. ♖d3 ♘f6 13. ♖ad1 d5
14. ♘g5 d4 15. ♘×e6 fe6 16. ♘a4
♖a5

9

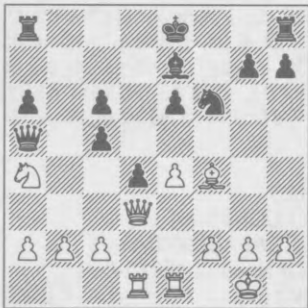

17. b3 ♖d8 18. ♘b2 ♘h5
19. ♙e5 o-o 20. ♘c4 ♖b4 21.
♖h3 g6 22. ♖×e6+ ♖f7 23. g4
♙h4 24. gh5 ♙×f2+ 25. ♙h1
♖c3 26. ♖e3 ♖×c2 27. ♖ed3
♖e2 28. ♘d6 ♖×d6 29. ♙×d6

♙e1 30. ♖e8+ ♕g7 31. h6+ (1:0).

010

○ MARSHALL

● CAPABLANCA

Nueva York 1909 (23)

Gambito de Dama (D33)

1. d4 d5 2. c4 e6 3. ♘c3 c5
4. cd5 ed5 5. ♘f3 ♘c6 6. g3
♙e6 7. ♙g2 ♙e7 8. o-o ♘f6 9.
♙g5 ♘e4 10. ♙×e7 ♖×e7 11.
♘e5

10



11. ... ♘×d4 12. ♘×e4 de4
13. e3 ♘f3+ 14. ♘×f3 ef3 15.
♖×f3 o-o 16. ♜fc1 ♜ab8 17.
♖e4 ♖c7 18. ♜c3 b5 19. a3 c4
20. ♙f3 ♜fd8 21. ♜d1 ♜×d1+
22. ♙×d1 ♜d8 23. ♙f3 g6 24.
♖c6 ♖e5 25. ♖e4 ♖×e4 26.
♙×e4 ♜d1+ 27. ♙g2 a5 28. ♜c2
b4 29. ab4 ab4 30. ♙f3 ♜b1 31.
♙e2 b3 32. ♜d2 ♜c1 33. ♙d1 c3
34. bc3 b2 35. ♜×b2 ♜×d1 36.
♜c2 ♙f5 37. ♜b2 ♜c1 38. ♜b3
♙e4+ 39. ♙h3 ♜c2 40. f4 h5 41.
g4 hg4+ 42. ♙×g4 ♜×h2 43.

♜b4 f5+ 44. ♙g3 ♜e2 45. ♜c4
♜×e3+ 46. ♙h4 ♙g7 47. ♜c7+
♙f6 48. ♜d7 ♙g2 49. ♜d6+
♙g7 (0:1).

011

○ CAPABLANCA

● MARSHALL

Nueva York 1910

Petrov

(C42)

1. e4 e5 2. ♘f3 ♘f6 3. ♘×e5
d6 4. ♘f3 ♘×e4 5. d4 d5 6. ♙d3
♙g4 7. o-o ♘c6 8. ♜e1 f5 9. c4
♙d6 10. cd5 ♙×f3 11. ♖×f3
♘×d4 12. ♖e3 ♖f6 13. ♙×e4
fe4 14. ♖×e4+ ♙f7 15. ♙g5
♖×g5 16. ♖×d4 ♜he8 17. ♘c3
♙g8 18. ♘e4 ♖h6 19. g3 ♜ad8
20. ♖×a7 ♙b4 21. ♜e3 b6 22.
♖×c7 ♜c8 23. ♖d7 ♖g6

11



24. d6 ♜cd8 25. ♖c7 ♜c8 26.
d7 ♜×c7 27. de8(♖)+ ♖×e8 28.
♘f6+ gf6 29. ♜×e8+ ♙f7 30. ♜e2
♜c4 31. ♜d1 ♙c5 32. ♙g2 ♙g6
33. f4 h5 34. ♙f3 f5 35. ♜e6+ ♙f7
36. ♜e5 ♜c2 37. ♜×f5+ ♙g6 38.
♜g5+ ♙h6 39. ♜d7 ♜×b2 40.

♖ dg7 ♜ f2+ 41. ♔ e4 h4 42.
 ♜ g5g6+ ♔ h5 43. g4++ (1:0).

012

○ ROETHING

● CAPABLANCA

Nueva York 1910

Ponziani

(C44)

1. e4 e5 2. ♘ f3 ♘ c6 3. c3 d5 4.
 ♖ a4 f6 5. ♙ b5 ♘ ge7 6. ed5 ♖ ×d5
 7. d4 e4 8. ♙ c4 ♖ h5 9. ♘ fd2 ♙ d7
 10. ♘ ×e4 ♘ ×d4 11. ♖ d1 ♖ ×d1+
 12. ♔ ×d1 ♙ g4+ 13. ♔ d2 ♘ dc6 14.
 f3 o-o-o+ 15. ♔ e2 ♙ f5 16. ♙ d3 ♘ e5
 17. ♙ c2 ♙ d7 18. a4 ♘ 7g6 19. ♙ e3

12



19. ... f5 20. ♘ ed2 ♜ e8 21.
 ♔ f2 c5 22. g3 h5 23. ♘ a3 ♙ e7 24.
 ♜ ae1 ♜ hf8 25. ♔ g2 ♙ c6 26.
 ♔ hf1 h4 27. ♙ g1 hg3 28. hg3 f4
 29. ♘ ac4 ♜ d8 (0:1).

013

○ CAPABLANCA

● KREYMBOURG

Nueva York 1910

Peón de Dama

(D02)

1. d4 d5 2. ♘ f3 ♘ f6 3. ♙ f4 e6
 4. e3 c5 5. c3 ♘ c6 6. ♙ d3 ♙ d6
 7. ♙ ×d6 ♖ ×d6 8. ♘ bd2 e5 9.
 de5 ♘ ×e5 10. ♘ ×e5 ♖ ×e5 11.
 ♙ b5+ ♙ d7 12. ♖ a4 ♖ c7 13. o-o-o
 o-o 14. ♙ ×d7 ♘ ×d7 15. ♘ f3 ♖ c6
 16. ♖ ×c6 bc6 17. ♘ d2 ♘ e5 18.
 ♔ c2 c4 19. ♜ hf1 f5 20. ♘ f3
 ♘ ×f3 21. gf3 ♜ ae8

13

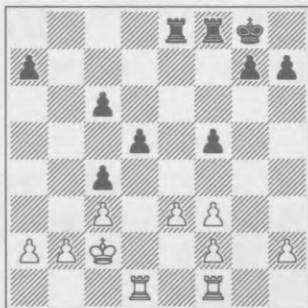

22. ♜ d4 ♜ f6 23. b3 cb3+ 24.
 ab3 ♔ f7 25. ♔ d3 ♜ e7 26. ♜ a1
 ♔ e6 27. ♜ a6 ♜ c7 28. ♜ da4 g5
 29. h4 g4 30. ♔ e2 gf3+ 31. ♔ ×f3
 ♜ ff7 32. ♔ e2 ♔ d6 33. b4 ♜ b7
 34. h5 h6 35. f4 ♜ g7 36. ♔ d3
 ♜ ge7 37. ♜ a1 ♜ g7 38. ♔ d4 ♜ g2
 39. ♜ a6a2 ♜ bg7 40. ♔ d3 ♜ ×a2
 41. ♜ ×a2 ♜ e7 42. ♜ g2 ♜ e6 43.
 ♜ g7 ♜ e7 44. ♜ g8 c5 45. ♜ g6+
 ♜ e6 46. bc5+ ♔ d7 47. ♜ g7+
 ♔ c6 48. ♜ ×a7 ♔ ×c5 49. ♜ f7
 (1:0).

014

○ CAPABLANCA

● JAFFE

Nueva York 1910

Gambito de Dama

(D46)

1. d4 d5 2. ♘f3 ♘f6 3. e3 c6
4. c4 e6 5. ♘c3 ♘bd7 6. ♙d3
♙d6 7. o-o o-o 8. e4 de4 9. ♘×e4
♘×e4 10. ♙×e4 ♘f6 11. ♙c2 h6
12. b3 b6 13. ♙b2 ♙b7 14. ♖d3
g6 15. ♜a1 ♘h5 16. ♙c1 ♙g7

14



17. ♜×e6 ♘f6 18. ♘e5 c5 19.
♙×h6+ ♙×h6 20. ♘×f7+ (1:0).

015

○ JAFFE

● CAPABLANCA

Nueva York 1910

Cuatro Caballos

(C49)

1. e4 e5 2. ♘f3 ♘c6 3. ♘c3
♘f6 4. ♙b5 ♙b4 5. o-o o-o 6. d3
d6 7. ♘d5 ♘×d5 8. ed5 ♘e7 9.
c3 ♙c5 10. ♙c4 ♙g4 11. h3 ♙h5
12. ♙e3 ♙b6 13. a4

(diagrama 15)

13. ... f5 14. ♖b3 ♙×f3 15.
gf3 ♘g6 16. a5 ♖h4 17. ♙g2
♙×e3 18. fe3 f4 19. ♖c2 fe3
20. ♙g1 ♘f4 21. ♖h2 ♜f6 22.
♙h1 ♜g6 23. ♜g1 ♜×g1+ 24.

15

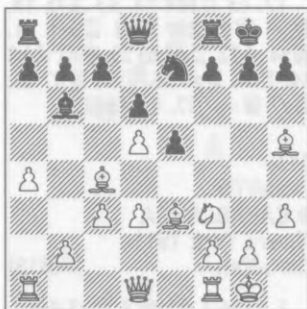

♖×g1 ♖×h3+ 25. ♖h2 ♖×f3+
(0:1).

016

○ CAPABLANCA

● MORRIS

Nueva York 1911

Siciliana

(B40)

1. e4 c5 2. ♘f3 e6 3. ♘c3 d5 4.
ed5 ed5 5. d4 ♘f6 6. ♙g5 ♙e6 7.
♙×f6 gf6 8. dc5 ♙×c5 9. ♙b5+
♘c6 10. o-o o-o 11. ♖d3 ♖d6 12.
♙×c6 bc6 13. ♘a4 ♙b6 14. ♘×b6
ab6 15. ♜fe1 c5 16. ♜e3 ♖f4

16



17. c3 ♖fd8 18. a3 ♙f5 19. ♖b5 ♖d6 20. ♖d1 ♖ac8 21. ♖a4 c4 22. ♖d4 b5 23. ♖d1 ♗h8 24. ♖h4 ♖g8 25. ♗d4 ♖d7 26. ♖e7 ♖xe7 27. ♗xf5 (1:0).

017

○ SMITH

● CAPABLANCA

Nueva York 1911

Caro-Kan

(B18)

1. e4 c6 2. d4 d5 3. ♗c3 de4 4. ♗xe4 ♙f5 5. ♗g3 ♙g6 6. ♗f3 ♗f6 7. ♙e2 ♗bd7 8. c3 ♖c7 9. ♖b3 e6 10. ♗e5 ♗xe5 11. de5 ♗d7 12. ♙f4 ♗c5 13. ♖d1 ♖d8 14. ♖c1 ♗d7 15. b4 a5 16. a3 ♗xe5 17. ♖e3 ♙d6 18. o-o

17



18. ... ♗f3+ 19. ♖xf3 ♙xf4 20. ba5 ♙xg3 21. hg3 ♖xa5 22. ♖fd1 ♖xd1+ 23. ♙xd1 o-o 24. ♖a2 ♖d8 25. ♙e2 ♖b6 (0:1).

018

○ CAPABLANCA

● BERNSTEIN (O)

San Sebastián 1911

Española

(C65)

1. e4 e5 2. ♗f3 ♗c6 3. ♙b5 ♗f6 4. o-o ♙e7 5. ♗c3 d6 6. ♙xc6+ bc6 7. d4 ed4 8. ♗xd4 ♙d7 9. ♙g5 o-o 10. ♖e1 h6 11. ♙h4 ♗h7 12. ♙xe7 ♖xe7 13. ♖d3 ♖ab8 14. b3 ♗g5 15. ♖ad1 ♖e5 16. ♖e3 ♗e6 17. ♗ce2 ♖a5 18. ♗f5 ♗c5 19. ♗ed4 ♗h7 20. g4 ♖be8 21. f3 ♗e6 22. ♗e2 ♖xa2 23. ♗eg3 ♖xc2 24. ♖c1 ♖b2 25. ♗h5 ♖h8 26. ♖e2 ♖e5 27. f4 ♖b5

18



28. ♗f×g7 ♗c5 29. ♗xe8 ♙xe8 30. ♖c3 f6 31. ♗xf6+ ♙g6 32. ♗h5 ♖g8 33. f5+ ♙g5 34. ♖e3+ ♙h4 35. ♖g3+ (1:0).

019

○ CAPABLANCA

● BURN

San Sebastián 1911

Española

(C77)

1. e4 e5 2. ♗f3 ♗c6 3. ♙b5 a6 4. ♙a4 ♗f6 5. d3 d6 6. c3 ♙e7 7. ♗bd2 o-o 8. ♗f1 b5 9. ♙c2 d5 10. ♖e2 de4 11. de4 ♙c5 12. ♙g5 ♙e6 13. ♗e3 ♖e8 14. o-o ♖e7

15. ♖d5 ♙×d5 16. ed5 ♖b8 17. a4 b4 18. cb4 ♙×b4 19. ♙×f6 ♗×f6 20. ♗e4 ♙d6 21. ♗×h7+ ♕f8 22. ♖h4 ♗h6 23. ♗×h6 gh6

19

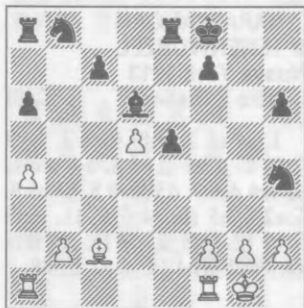

24. ♖f5 h5 25. ♙d1 ♖d7 26. ♙×h5 ♖f6 27. ♙e2 ♖×d5 28. ♗fd1 ♖f4 29. ♙c4 ♗ed8 30. h4 a5 31. g3 ♖e6 32. ♙×e6 fe6 33. ♖e3 ♗db8 34. ♖c4 ♙e7 35. ♗ac1 ♗a7 36. ♗e1 ♕f6 37. ♗e4 ♗b4 38. g4 ♗a6 39. ♗c3 ♙c5 40. ♗f3+ ♕g7 41. b3 ♙d4 42. ♕g2 ♗a8 43. g5 ♗a6 44. h5 ♗×c4 45. bc4 ♗c6 46. g6 (1:0).

020

○ NIMZOVICH

● CAPABLANCA

San Sebastián 1911

Francesa

(C00)

1. e4 e6 2. d3 d5 3. ♖d2 c5 4. ♖gf3 ♖c6 5. ♙e2 ♙d6 6. o-o ♗c7 7. ♗e1 ♗ge7 8. c3 o-o 9. a3 f5 10. ♙f1 ♙d7 11. ed5 ed5 12. b4 ♗ae8 13. ♙b2 b6 14. d4 c4 15. ♖×c4 dc4 16. ♙×c4+ ♕h8 17. ♖g5

20



17. ... ♙×h2+ 18. ♕h1 ♙f4 19. ♖f7+ ♗×f7 20. ♙×f7 ♗f8 21. ♙h5 ♖g8 22. c4 ♗d8 23. ♗f3 ♗h4+ 24. ♗h3 ♗×f2 25. ♗e2 ♗g3 26. ♗×g3 ♙×g3 27. c5 ♖ce7 28. ♙f3 ♙b5 29. ♗c2 ♖f6 30. a4 ♙d3 31. ♗cc1 ♖e4 32. b5 ♗f6 33. ♙×e4 ♙f2 (0:1).

021

○ CAPABLANCA

● SPIELMANN

San Sebastián 1911

Peón de Dama

(D02)

1. d4 d5 2. ♖f3 c5 3. c3 ♖f6 4. e3 ♖c6 5. dc5 e5 6. b4 ♗c7 7. ♙b2 ♙e6 8. ♖bd2 ♙e7 9. ♙e2 o-o 10. o-o ♗ad8 11. ♗c2 ♙g4 12. e4 de4 13. ♖×e4 ♖×e4 14. ♗×e4 f5 15. ♗c4+ ♕h8 16. ♗ad1 e4 17. ♖d4 ♖e5 18. ♗b3 ♙×e2 19. ♖×e2 ♖g4 20. ♖g3 f4 21. ♗×d8 ♗×d8

(diagrama 21)

22. ♗e6 fg3 23. ♗×g4 gh2+ 24. ♕h1 ♗e5 25. ♗e1 ♗d2 26. ♗×e4

21



♖c7 27. ♙c1 ♜×f2 28. ♙f4 ♖d8
29. ♜×e7 ♖f8 30. ♖×g7+ (1:0).

022

○ MORRISON

● CAPABLANCA

Nueva York 1913

India Antigua

(A46)

1. d4 ♘f6 2. ♘f3 d6 3. e3 ♙g4
♙e2 ♘bd7 5. o-o e5 6. de5 de5 7.
♘c3 c6 8. h3 ♙h5 9. ♘h2 ♙×e2
10. ♖×e2 ♙b4 11. e4 ♙×c3 12.
bc3 ♖a5 13. ♙g5 ♖×c3 14.
♜ab1 b5 15. ♜fd1 h6 16. ♙c1

22

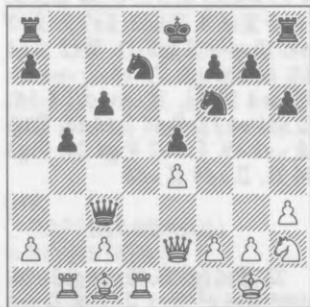

16. ... o-o-o 17. ♘f3 ♖c4 18.
♖e3 ♘b6 19. ♙a3 ♜×d1+ 20.
♜×d1 ♘fd7 21. ♙d6 ♜e8 22. a3
♜e6 23. ♖e1 c5 24. ♘d2 ♖c3 (0:1).

023

○ CAPABLANCA

● TENENWURZEL

Nueva York 1913

Cuatro Caballos

(C49)

1. e4 e5 2. ♘f3 ♘c6 3. ♘c3
♘f6 4. ♙b5 ♙b4 5. o-o o-o 6.
♙×c6 dc6 7. d3 ♜e8 8. h3 h6 9.
♘e2 ♘h5 10. g4 ♘f6 11. ♘g3
♘h7 12. ♘f5 ♙×f5 13. gf5 ♖f6
14. ♘h2 ♖h4 15. ♙g2 ♜ad8

23

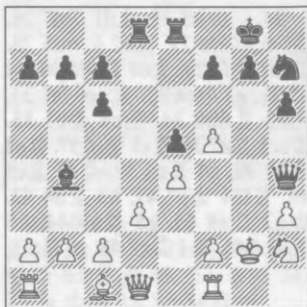

16. f4 ♙d6 17. ♖g4 ♖f6 18. d4
ef4 19. e5 ♙×e5 20. de5 ♖×e5
21. ♙×f4 ♖e4+ 22. ♙g1 ♘f6 23.
♖g2 ♘h5 24. ♖×e4 ♜×e4 25.
♙×c7 ♜d7 26. ♙a5 (1:0).

024

○ CAPABLANCA

● LIEBENSTEIN

Nueva York 1913

Tres Caballos

(C46)

1. e4 e5 2. ♘f3 ♘c6 3. ♘c3
♙c5 4. ♘×e5 ♙×f2+ 5. ♖×f2
♘×e5 6. d4 ♘c6 7. ♙e3 d6 8.
♙e2 ♘f6 9. ♚f1 o-o 10. ♖g1 h6
11. ♗e1 ♚e8 12. ♗g3 ♘h8 13.
♚f2 ♗e7 14. ♙d3 ♘g4 15. ♘d5
♗d7 16. ♚f4 ♘d8

24

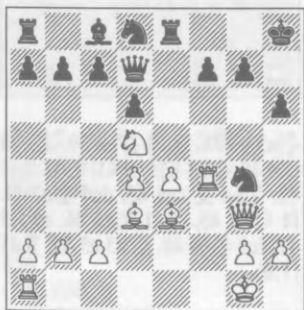

17. ♖×f4 ♜×g4 18. ♜×c7
 ♜d7 19. ♜×a8 b6 20. d5 ♙b7
 21. ♙d4 f6 22. ♜g6 ♙×a8 23. e5
 ♙g8 24. ef6 (1:0).

025

☐ **CAPABLANCA**

● KUPCHIK

Nueva York 1913

Cuatro Caballos (D49)

1. e4 e5 2. ♘f3 ♘c6 3. ♘c3
 ♘f6 4. ♙b5 ♙b4 5. o-o o-o 6.
 ♙×c6 dc6 7. d3 ♚e8 8. h3 ♙×c3
 9. bc3 ♚d6 10. ♘h4 g6 11. f4
 ♘h5 12. fe5 ♚×e5 13. ♚f3 ♙e6

(diagrama 25)

14. g4 ♖g7 15. ♚b1 b6 16. c4
h5 17. g5 ♔h7 18. ♕g2 ♚d6 19.

25



♖b2 ♜g8 20. ♔e3 ♔d7 21. a3
 c5 22. ♜f6 ♜e8 23. ♜f4 ♜d6 24.
 ♜f6 ♜e8 25. ♜f2 ♜b8 26. ♜bf1
 b5 27. cb5 c4 28. a4 a6 29. d4 ab5
 30. d5 ♖×d5 31. ed5 ♔×d5+ 32.
 ♜g1 ba4 33. ♜×f7+ ♜g7 34.
 ♜×g7+ ♜×g7 35. ♖×g7 ♜×g7
 36. ♜×g6 ♜b6 37. ♜e7 (1:0).

026

☐ RUBINSTEIN (S)

● CAPABLANCA

Nueva York 1913

India Antigua

(A55)

1. d4 ♘f6 2. c4 d6 3. ♘c3
 ♘bd7 4. e4 e5 5. ♘f3 c6 6. ♙e2
 ♙e7 7. o-o o-o 8. b3 ♖e8 9. ♖e1
 ♗c7 10. ♙b2 ♘f8 11. ♙d3 ♘g6
 12. ♘e2 ♘h5 13. ♖c1 ♙g4 14.
 ♘g3 ♘hf4 15. ♘f5 ♙f6 16. h3
 ♙×f3 17. ♗×f3 ed4 18. ♙×d4
 ♙×d4 19. ♘×d4 ♘e5 20. ♗×f4
 ♘×d3 21. ♗g4

(diagrama 26)

21. ... ♖×c1 22. ♜f5 g6 23. ♙e×c1 h5 24. ♚g5 ♙×e4 25. f4

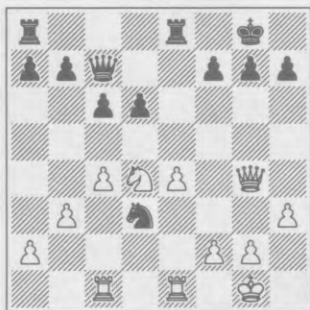

♖d8 26. ♖h6 gf5 27. ♜c3 h4 28.
♜d3 ♜e6 29. ♖h5 ♖f6 30. ♔h2
♔g7 31. ♖d1 ♜h8 (0:1).

027

○ CAPABLANCA

● JAFFE

La Habana 1913

Cuatro Caballos (C49)

1. e4 e5 2. ♘f3 ♘c6 3. ♘c3
♘f6 4. ♙b5 ♙b4 5. o-o o-o 6.
♙×c6 bc6 7. ♘×e5 ♖e8 8. d4 d6
9. ♘d3 ♙×c3 10. bc3 ♖×e4 11.
♜e1 ♖f5 12. ♘b4 ♙d7 13. ♖d3
♖×d3 14. cd3 a5 15. ♘c2 ♜fe8
16. ♔f1 ♙f5 17. ♜×e8+ ♜×e8
18. ♘e1 ♜b8 19. ♔e2 ♔f8 20.
a4 ♜b3

(diagrama 27)

21. c4 ♔e8 22. ♙d2 ♜b2 23.
h3 ♔d8 24. ♔d1 ♔c8 25. ♔c1
♜b8 26. ♙×a5 ♘d7 27. ♙c3
♔b7 28. ♔d2 f6 29. ♘c2 ♙g6
30. ♜e1 ♜e8 31. ♜b1+ ♔a8 32.
♙a5 ♜b8 33. ♜e1 ♜b3 34. ♙c3
♘b6 35. ♜a1 c5 36. dc5 dc5 37.



♘a3 c6 38. ♔c2 ♜b4 39. ♙×b4
cb4 40. ♘b1 ♘×c4 41. ♘d2 ♘e5
42. ♘e4 ♙×e4 43. de4 ♔a7 44.
f4 ♘d7 45. ♜e1 ♘c5 46. e5 fe5
47. fe5 ♘e6 48. ♔b3 c5 49. ♜d1
(1:0).

028

○ CAPABLANCA

● CORZO (J)

La Habana 1913

Española (C80)

1. e4 e5 2. ♘f3 ♘c6 3. ♙b5
a6 4. ♙a4 ♘f6 5. o-o ♘×e4 6. d4
b5 7. ♙b3 d5 8. de5 ♙e6 9. a4
♜b8 10. ab5 ab5 11. c3 ♙e7 12.
♘d4 ♘×e5 13. ♙f4 ♖d6 14.
♘×e6 ♖×e6 15. ♙×d5 ♖f5

(diagrama 28)

16. ♙×e5 ♖×e5 17. ♜e1 f5
18. ♙c6+ ♔f8 19. ♖f3 ♙f6 20.
♙×e4 fe4 21. ♜×e4 ♖d5 22.
c4 bc4 23. ♘c3 ♖b7 24. ♜ae1
♖a6 25. g4 h6 26. h4 ♔g8 27.
♘d5 ♜f8 28. ♘×f6+ gf6 29.
♖f5 ♜h7 30. ♜e7 ♜g7 31.



♔d7 ♚×e7 32. ♚×e7 ♔a1+ 33.
♕g2 ♔b1 34. ♔d5+ ♕h8 35.
♔h5 (1:0).

029

○ BLANCO

● CAPABLANCA

La Habana 1913

Evans

(C52)

1. e4 e5 2. ♖f3 ♘c6 3. ♙c4
♙c5 4. b4 ♙×b4 5. c3 ♙a5 6. d4
♙b6 7. de5 ♘ge7 8. o-o o-o 9.
♙a3 h6 10. ♙bd2 ♚e8 11. ♘b3
♘g6



12. ♙×f7+ ♕×f7 13. ♔d5+
♚e6 14. ♘fd4 ♘f4 15. ♘×e6 de6
16. ♔×d8 ♘×d8 17. ♘d4 ♘c6
18. g3 ♘×d4 19. cd4 ♘e2+ 20.
♕g2 ♘×d4 21. ♚ad1 ♕e8 22. f4
♙d7 23. ♙b2 ♘c2 24. ♚×d7
♕×d7 25. ♚d1+ ♕e8 26. ♚d2
♘e3+ 27. ♕f3 ♘c4 28. ♚c2
♘×b2 29. ♚×b2 ♚d8 30. f5 ♕e7
31. a4 ♚d4 32. a5 ♙×a5 33.
♚×b7 ♙b6 34. ♚b8 a5 35. ♚g8
♕f7 36. ♚a8 h5 37. ♚h8 a4 38.
♚×h5 a3 (0:1).

030

○ CAPABLANCA

● CHAJES

La Habana 1913

Española

(C66)

1. e4 e5 2. ♘f3 ♘c6 3. ♙b5
♘f6 4. o-o d6 5. ♙×c6+ bc6 6.
d4 ♙e7 7. ♘c3 ed4 8. ♘×d4
♙d7 9. ♔d3 c5 10. ♘f3 o-o 11.
e5 de5 12. ♘×e5 ♙e8 13. ♙e3
♙d6 14. ♚ad1 ♔c8 15. ♘c4
♙e7 16. ♚fe1 ♙c6 17. ♘e5 ♙b7
18. ♙g5 ♙d6 19. ♙×f6 gf6 20.
♘c4 ♔g4

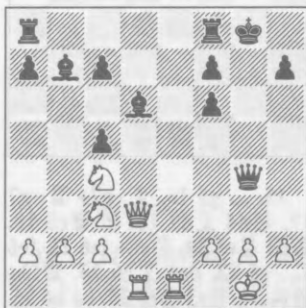

21. f3 ♖g7 22. ♜×d6 cd6 23. ♜e7 ♙c6 24. ♜c7 c4 25. ♖f5 ♙e8 26. ♜×c4 ♖h6 27. ♜d5 ♙h8 28. ♖×f6+ ♖×f6 29. ♜×f6 ♙g7 30. ♜×d6 ♜h8 31. a4 a5 32. b3 h5 33. h4 ♙f8 34. ♜e4 ♙g7 35. ♜e5 ♜c8 36. ♜×h5+ ♙f8 37. ♜f6 ♜×h4 38. ♜×e8+ ♜×e8 39. ♜×e8 (1:0).

031

○ CORZO (J)

● CAPABLANCA

La Habana 1913

Defensa India Antigua (A53)

1. d4 ♜f6 2. c4 d6 3. ♜c3 ♜dd7 4. e4 e5 5. f4 ed4 6. ♖×d4 ♜c5 7. ♙e3 ♖e7 8. ♜d5 ♜×d5 9. ed5 ♙f5 10. ♜f3 g6 11. ♙f2 ♜g8 12. ♜e1 ♙g7 13. ♖d1 ♜e4+ 14. ♙g1 ♙f8 15. ♙d4

31



15. ... g5 16. ♙×g7+ ♜×g7 17. ♜d4 ♙d7 18. f5 ♖e5 19. ♖d3 ♜e8 20. ♜e6+ fe6 21. fe6 ♜×e6 22. de6 ♙c6 23. ♖f3+ ♖f4 24. ♖e3 ♙e7 25. b4 b6 26.

b5 ♙b7 27. g3 ♜d2 28. ♖c3 ♜f3+ 29. ♙f2 ♖f8 30. c5 ♜e5+ 31. ♙g1 ♜f3+ 32. ♙f2 bc5 33. ♖a5 ♜e5+ 34. ♙g1 ♖f3 35. ♖×c7+ ♙f6 36. ♖×d6 ♖×h1+ 37. ♙f2 ♖×h2+ (0:1).

032

○ CAPABLANCA

● BLANCO

La Habana 1913

Francesa

(C10)

1. e4 e6 2. d4 d5 3. ♜c3 de4 4. ♜×e4 ♜d7 5. ♜f3 ♜g6 6. ♜×f6+ ♜×f6 7. ♜e5 ♙d6 8. ♖f3 c6 9. c3 o-o 10. ♙g5 ♙e7 11. ♙d3 ♜e8 12. ♖h3 f5 13. ♙×e7 ♖×e7 14. o-o ♜f6 15. ♜fe1 ♜d6 16. ♜e2 ♙d7 17. ♜ae1 ♜e8 18. c4 ♜f7

32



19. d5 ♜×e5 20. ♜×e5 g6 21. ♖h4 ♙g7 22. ♖d4 c5 23. ♖c3 b6 24. de6 ♙c8 25. ♙e2 ♙×e6 26. ♙f3 ♙f7 27. ♙d5 ♖d6 28. ♖e3 ♜e7 29. ♖h6 ♙g8 30. h4 a6 31. h5 f4 32. hg6 hg6 33. ♜×e6 (1:0).

033

○ CAPABLANCA

● BERNSTEIN (J)

Nueva York 1913

Peón de Dama

(D04)

1. d4 d5 2. ♘f3 ♘f6 3. e3
 ♘bd7 4. ♙d3 e6 5. b3 ♙d6 6.
 ♙b2 c5 7. ♘e5 ♖c7 8. f4 b6 9.
 o-o ♙b7 10. ♘bd2 ♘e4 11.
 ♘×e4 de4 12. ♙b5 ♙×e5 13. fe5
 o-o 14. ♙×d7 ♖×d7 15. dc5
 ♖×d1 16. ♙a×d1 ♙fd8 17. cb6
 ab6

33

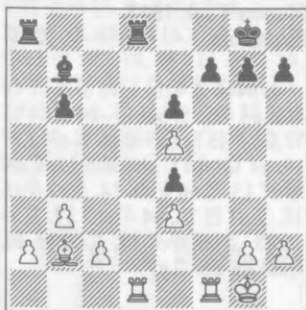

18. a4 ♙d5 19. ♙d4 ♙f8 20.
 c4 ♙dd8 21. ♙×d8+ ♙×d8 22.
 ♙d4 ♙c6 23. ♙×b6 ♙d3 24. ♙b1
 ♙e8 25. a5 ♙c3 26. ♙d4 ♙c2 27.
 a6 ♙d8 28. b4 ♙×c4 29. b5 (1:0).

034

○ CAPABLANCA

● ADAIR

Nueva York 1913

Peón de Dama

(D00)

1. d4 d5 2. e3 ♘f6 3. ♙d3 c5
 4. b3 ♘c6 5. ♙b2 ♙g4 6. f3 ♙h5

7. ♘e2 cd4 8. ed4 e6 9. o-o ♙d6
 10. c4 ♙g6 11. c5 ♙c7 12. ♘bc3
 ♙c8 13. a3 ♘h5 14. g3 ♘f6 15.
 b4 h5

16. ♙×g6 fg6 17. ♖d3 h4 18.

34



♖×g6+ ♙f8 19. g4 ♙h6 20. ♖d3
 ♙f7 21. ♘b5 ♙b8 22. ♙c1 ♙h8
 23. ♙f4 a6 24. ♙×b8 ab5 25.
 ♙e5 (1:0).

035

○ BEIHOFF

● CAPABLANCA

Nueva York 1913

Dos Caballos

(C55)

1. e4 e5 2. ♘f3 ♘c6 3. ♙c4
 ♘f6 4. d3 d5 5. ed5 ♘×d5 6.
 ♙×d5 ♖×d5 7. h3 ♙b4+ 8. ♙d2
 o-o 9. o-o ♙d6 10. ♘c3 ♖e6 11.
 ♙e1 f6 12. ♘e2 f5 13. ♘f4 ♖f7
 14. ♘g5 ♖f6 15. ♘d5 ♖g6 16. h4

(diagrama 35)

16. ... f4 17. d4 ed4 18. ♖f3
 h6 19. ♘h3 ♙×h3 20. ♖×h3
 ♖×c2 21. ♙ad1 ♙ae8 22. ♙×f4



♖×e1+ 23. ♜×e1 d3 24. ♔e6+
♕h8 (0:1).

036

○ CAPABLANCA

● BEYNON

Nueva York 1913

Siciliana

(B32)

1. e4 c5 2. ♘f3 ♘c6 3. d4 cd4
4. ♘×d4 ♘f6 5. ♘c3 d6 6. ♙e2
g6 7. o-o ♙d7 8. ♙e3 ♙g7 9. h3
o-o 10. ♔d2 a6 11. ♜ad1 ♔c7
12. ♘b3 ♜ad8 13. ♙h6 ♙c8 14.
♙×g7 ♕×g7 15. ♔e3 e5

36

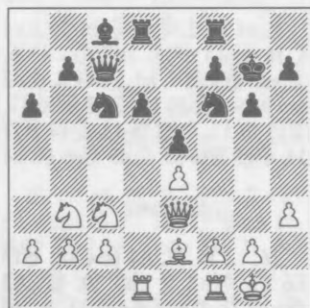

16. f4 ♙e6 17. ♘d5 ♙×d5 18.
ed5 ♘e7 19. c4 ♘f5 20. ♔f3 e4
21. ♔c3 ♔b6+ 22. ♘bd4 ♜c8
23. ♕h1 ♘×d4 24. ♜×d4 ♕g8
25. f5 ♜ce8 26. b4 ♔c7 27. ♔g3
♔e7 28. fg6 fg6 29. c5 dc5 30. d6
♔e5 31. ♔×e5 ♜×e5 32. bc5
♘d7 33. ♙×a6 ba6 34. ♜×f8+
♕×f8 35. c6 ♕e8 36. c7 ♜c5 37.
♜×e4++ ♕f8 38. ♜e7 ♘f6 39.
d7 ♘×d7 40. ♜×d7 (1:0).

037

○ CAPABLANCA

● PHILLIPS

Nueva York 1913

Española

(C83)

1. e4 e5 2. ♘f3 ♘c6 3. ♙b5 a6
4. ♙a4 ♘f6 5. o-o ♘×e4 6. d4 b5
7. ♙b3 d5 8. de5 ♙e6 9. c3 ♙e7
10. a4 ♜b8 11. ab5 ab5 12. ♘d4
♔d7 13. ♜a6 ♘d8 14. ♙c2 ♘c5
15. ♜a1 f5 16. b4 ♘cb7 17. ♜a6
c6 18. ♙b3 ♔c8 19. ♜b6 h5 20.
♘a3 h4 21. ♜e1

37



21. ... g5 22. ♔d3 g4 23. ♘×e6
♔×e6 24. ♘×b5 ♔g6 25. ♘c7+

♔f8 26. ♖×d5 ♙g5 27. ♖f4
 ♙×f4 28. ♙×f4 ♖de6 29. ♖c4
 ♖×f4 30. ♖×f4 ♖h7 31. e6 ♖e8
 32. ♖×c6 (1:0).

038

○ MARDER

● CAPABLANCA

Nueva York 1913

Española

(C9)

1. e4 e5 2. ♖f3 ♖c6 3. ♙b5
 a6 4. ♙a4 ♖f6 5. o-o ♙e7 6. ♖e1
 b5 7. ♙b3 d6 8. c3 ♖a5 9. ♙c2
 c5 10. d3 ♖c6 11. ♖bd2 o-o 12.
 ♖f1 ♙e6 13. ♙g5 ♖h5 14. ♙×e7
 ♖×e7 15. d4 cd4 16. cd4 ♙g4 17.
 ♖e3 ♙×f3 18. ♖×f3 ♖f4 19.
 ♖f5 ♖f6 20. ♖ed1 ♖fd8 21.
 ♙b3 ♖ac8 22. ♙h1 ♖e6 23. de5
 de5 24. ♙×e6 fe6 25. ♖e3 ♖×f3
 26. gf3 ♖×d1+ 27. ♖×d1

38

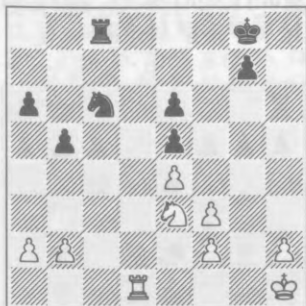

27. ... ♖d4 28. ♙g2 h5 29.
 ♖d3 b4 30. h4 ♙f7 31. ♖d2 ♙f6
 32. ♙g3 g5 33. hg5+ ♙×g5 34.
 ♖g2 ♖c1 35. ♖d3 ♖e2+ 36. ♙h2
 ♖f1 37. d2 ♖×f2 38. a3 b3 39.
 a4 a5 (0:1).

039

○ CAPABLANCA

● CHAJES

Nueva York 1913

Española

(C78)

1. e4 e5 2. ♖f3 ♖c6 3. ♙b5
 a6 4. ♙a4 ♖f6 5. o-o b5 6. ♙b3
 ♙e7 7. d4 d6 8. c3 ♙g4 9. ♙e3
 o-o 10. ♖bd2 ♖a5 11. ♙c2 ♖e8
 12. b4 ed4 13. cd4 ♖c6 14. a3
 ♙f8 15. ♖c1 ♖e7 16. e5 de5 17.
 de5 ♙×f3 18. ♖×f3 ♖d7 19.
 ♖h3 ♖g6 20. f4 ♖b6 21. ♖f3
 ♖c4 22. ♖g5 h6

39

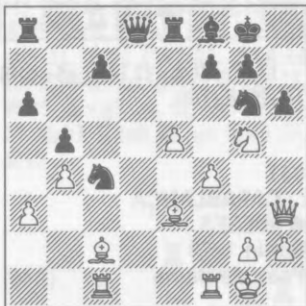

23. ♖×f7 ♙×f7 24. ♖f5+ ♙g8
 25. ♖×g6 ♖×e3 26. ♖h7+ ♙f7
 27. ♙b3+ ♖c4 28. ♖fd1 ♖b8 29.
 ♖×c4 bc4 30. ♙×c4+ ♙e7 31.
 ♖f5 ♖b6+ 32. ♖f1 (1:0).

040

○ CAPABLANCA

● BLACK

Nueva York 1913

Petrov

(C42)

1. e4 e5 2. ♖f3 ♖f6 3. ♖×e5

d6 4. ♖f3 ♗×e4 5. d4 d5 6. ♕d3
 ♕d6 7. c4 ♕b4+ 8. ♗bd2 o-o 9.
 o-o ♜e8 10. cd5 ♗f6 11. ♗e5
 ♗bd7 12. ♗df3 ♗×d5

40



13. ♗×f7 ♕×f7 14. ♗g5+ ♕f8
 15. ♖h5 (1:0).

041

○ CAPABLANCA

● MIESES

Berlín 1913

Peón de Dama

(A46)

1. d6 ♗f6 2. ♗f3 c5 3. d5 d6
 4. c4 g6 5. ♗c3 ♕g7 6. e4 o-o 7.
 ♕e2 e6 8. o-o ed5 9. ed5 ♗e8 10.
 ♜e1 ♕g4 11. ♗g5 ♕×c3 12. bc3
 ♕×e2 13. ♖×e2 ♗g7 14. ♗e4 f6
 15. ♕f4 ♗e8 16. ♕h6 ♗g7 17.
 ♜ad1 ♗a6

(diagrama 41)

18. ♜d3 f5 19. ♗g5 ♗c7 20.
 ♖e7 ♖×e7 21. ♜×e7 ♗ce8 22.
 ♜h3 f4 23. ♕×g7 ♗×g7 24.
 ♜×h7 ♗f5 25. ♜e6 ♜fe8 26.
 ♜×g6+ ♕f8 27. ♜f7+ (1:0).

41



042

○ MIESES

● CAPABLANCA

Berlín 1913

Gambito del Centro (C22)

1. e4 e5 2. d4 ed4 3. ♖×d4
 ♗c6 4. ♖e3 ♗f6 5. ♗c3 ♕b4 6.
 ♕d2 o-o 7. o-o-o ♜e8 8. ♖g3
 ♗×e4 9. ♗×e4 ♜×e4 10. ♕f4
 ♖f6 11. ♗h3 d6 12. ♕d3 ♗d4
 13. ♕e3 ♕g4 14. ♗g5

42

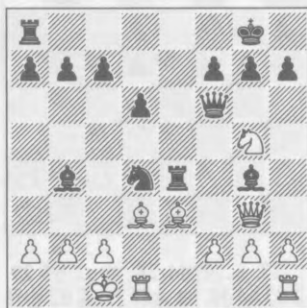

14. ... ♜×e3 15. ♖×g4 ♗e2+
 16. ♕×e2 ♜×e2 17. ♗e4 ♜×e4
 18. ♖×e4 ♖g5+ 19. f4 ♖b5 20.

c3 ♖c5 21. ♜he1 ♜c6 22. ♜d5 ♜d7 23. f5 c6 24. ♜d2 d5 25. ♜f3 ♖e7 26. ♜de2 ♖f6 27. ♜h5 h6 28. g4 ♖h7 29. ♖b1 ♜d8 30. ♜d1 c5 31. ♜h3 ♜a4 32. ♜ed2 ♜e4+ 33. ♖a1 b5 34. ♜g2 ♜a4 35. ♖b1 b4 36. cb4 ♜x b4 37. a3 ♜a4 38. ♜x d5 ♜b8 39. ♜1d2 c4 40. ♜g3 ♜b3 41. ♜d6 c3 42. ♜c2 cb2 43. ♜d3 ♜e4 44. ♜d1 ♜c3 (0:1).

043

○ TEICHMANN

● CAPABLANCA

Berlín 1913

Española

(C90)

1. e4 e5 2. ♜f3 ♜c6 3. ♖b5 a6 4. ♖a4 ♜f6 5. o-o b5 6. ♖b3 ♖e7 7. ♜e1 d6 8. c3 o-o 9. d3 ♜a5 10. ♖c2 c5 11. ♜bd2 ♜c6 12. a4 ♖e6 13. ♜f1 b4 14. ♖g5 ♜b8 15. d4 cd4 16. cd4 ♖g4 17. ♖e3 ed4 18. ♖x d4 ♜d7 19. ♜e3 ♖x f3 20. gf3 b3 21. ♖b1 ♜x d4 22. ♜x d4 ♖f6 23. ♜d2 ♜e5 24. ♜e2 ♜g6 25. ♜d5 ♖e5 26. f4 ♜x f4 27. ♜x f4 ♖x f4 28. ♖d3 a5 29. ♖c4 ♜h4 30. f3

43



30. ... ♜fc8 31. ♖d3 ♜c5 32. ♜f1 ♜bc8 33. ♜f2 ♜h6 34. ♜fe1 ♜g5+ (0:1).

044

○ ZNOSKO BOROVSKY

● CAPABLANCA

San Petersburgo 1913

Española

(C9)

1. e4 e5 2. ♜f3 ♜c6 3. ♖b5 a6 4. ♖a4 ♜f6 5. o-o ♖e7 6. ♜e1 b5 7. ♖b3 d6 8. c3 ♜a5 9. ♖c2 c5 10. d3 ♜c6 11. ♜bd2 ♖e6 12. ♜f1 o-o 13. ♜e2 ♜h5 14. ♜g3 ♜x g3 15. fg3 f5 16. ef5 ♖x f5 17. ♖b3+ ♖h8 18. ♖d5 ♜c8 19. a4 ♖f6 20. ab5 ab5 21. ♖d2 ♜e7 22. ♖e4 c4 23. ♜g5 d5 24. ♖x f5 ♜x f5 25. ♜h5 ♖x g5 26. ♖x g5 ♜b6+ 27. ♖h1 ♜ce8 28. g4 ♜d6 29. ♖e3

44

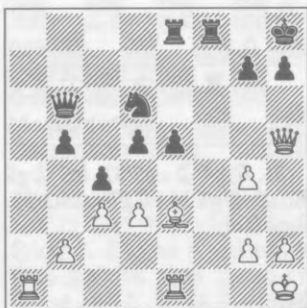

29. ... d4 30. ♖g1 cd3 31. ♜x e5 ♜x e5 32. ♜x e5 ♜c4 33. ♜f1 ♜d8 34. ♜x d4 ♜e8 35. ♜a7 d2 36. ♖d4 ♜e7 37. ♜c5 ♜e1 (0:1).

045

○ CAPABLANCA

● ALEKHINE

San Petersburgo 1913

Gambito de Dama (D1)

1. d4 d5 2. c4 c6 3. e3 ♘f6 4. ♘f3 e6 5. ♘bd2 ♘bd7 6. ♕d3 ♕e7 7. o-o o-o 8. ♖c2 dc4 9. ♘×c4 c5 10. ♘ce5 cd4 11. ed4 ♘b6 12. ♘g5 g6 13. ♘gf3 ♖g7 14. ♕g5 ♘bd5 15. ♖ac1 ♕d7 16. ♖d2 ♘g8 17. ♕×e7 ♖×e7 18. ♕e4 ♕b5 19. ♖fe1 ♖d6 20. ♕×d5 ed5 21. ♖a5 a6 22. ♖c7 ♖×c7 23. ♖×c7 h6 24. ♖×b7 ♖ac8 25. b3 ♖c2 26. a4 ♕e2 27. ♘h4 h5 28. ♘h×g6 ♖e8 29. ♖×f7+ ♖h6 30. f4 a5

45



31. ♘h4 ♖×e5 32. fe5 ♖g5 33. g3 ♖g4 34. ♖g7+ ♖h3 35. ♘g2 (1:0).

046

○ ALEKHINE

● CAPABLANCA

San Petersburgo 1913

Española

(C9)

1. e4 e5 2. ♘f3 ♘c6 3. ♕b5

a6 4. ♕a4 ♘f6 5. o-o ♕e7 6. ♖e1 b5 7. ♕b3 d6 8. c3 ♘a5 9. ♕c2 c5 10. d4 ♖c7 11. a4 b4 12. ♘bd2 o-o 13. ♘f1 cd4 14. cd4 ♕e6 15. ♘e3 ♖fc8 16. ♕d2 ♘c4 17. ♘×c4 ♖×c4 18. ♖c1 b3 19. ♕b1 ♖×a4 20. de5 de5 21. ♘×e5 ♖×c1 22. ♕×c1 ♖d8 23. ♖e2 h6 24. h3 ♕c5 25. ♕f4 ♘d7 26. ♖d1 ♕b6 27. ♘f3 ♕c4 28. ♖e1 ♘c5 29. ♕d6 ♘d3 30. ♕×d3 ♖×d6 31. ♖a1

46



31. ... ♖b5 32. ♕×c4 ♖×c4 33. ♖c1 ♖c2 34. ♖h2 ♖×b2 35. e5 ♕×f2 36. ♖f1 ♖g6 37. ♖c8+ ♖h7 38. ♖f8 ♖c2 39. ♖×f7 b2 40. ♖b7 ♖b6 41. ♘d2 ♖×d2 42. e6 b1(♖) (0:1).

047

○ DUZ CHOTIMIRSKY

● CAPABLANCA

San Petersburgo 1913

Peón de Dama

(D02)

1. d4 d5 2. ♘f3 ♘f6 3. ♕f4 c5 4. c3 ♖b6 5. ♖c2 dc4 6. c×d4 ♘c6 7. ♘c3 ♕d7 8. e3 ♖c8 9.

♖c1 e6 10. ♕e2 ♕e7 11. o-o o-o
12. ♖b1 ♖a5 13. ♜d2 a6 14.
♜b3 ♖b4 15. ♜c5

47

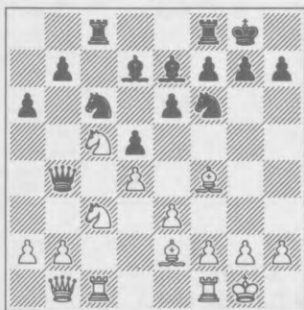

15. ... ♜×d4 16. ed4 ♕×c5 17.
a3 ♖×d4 18. ♕g3 ♕e7 19. ♖cd1
♖b6 20. ♕e5 ♕c6 21. ♖d3 ♜d7
22. ♖h3 f5 23. ♕f4 d4 24. ♖a2
♖f6 25. ♕g5 dc3 26. ♕×f6 ♕d5
27. ♖×d5 ed5 28. ♕×e7 cb2 29.
♕d3 ♖c1 30. ♕b4 a5 31. ♕×f5
ab4 32. ♕×h7+ ♖f8 33. ♖f3+
♜f6 34. ab4 ♖b5 (0:1).

048

○ CAPABLANCA

● DUZ CHOTIMIRSKY

San Petersburgo 1913

Española (C9)

1. e4 e5 2. ♜f3 ♜c6 3. ♕b5 a6
4. ♕a4 ♜f6 5. o-o ♕e7 6. ♖e1 b5
7. ♕b3 d6 8. c3 ♜a5 9. ♕c2 c5
10. d4 ♖c7 11. ♜bd2 ♜c6 12. ♜f1
cd4 13. cd4 ♕g4 14. d5 ♜d4 15.
♕d3 o-o 16. ♕e3 ♖ac8 17. ♕×d4
ed4 18. a4 ♖b6 19. ab5 ab5 20.
h3 ♕×f3 21. ♖×f3 ♜d7 22. ♖ec1
♜c5 23. b4 ♜a4 24. ♖×c8 ♖×c8

48



25. e5 g6 26. e6 ♖f8 27. ♜g3
♖b7 28. ♜f5 fe6 29. de6 ♖c7 30.
♖c6 ♖d8 31. ♜×e7+ ♖×e7 32.
♕×b5 ♜c3 33. ♖d7 ♖×d7 34.
♕×d7 ♖b8 35. e7 ♖f7 36. ♖e1
♖e8 37. ♕×e8+ ♖×e8 38. ♖e6
d5 39. ♖f1 ♜b5 40. ♖e2 ♜c7
41. ♖e5 ♜a6 42. b5 ♜b4 43. b6
d3+ 44. ♖d2 ♖d7 45. e8(♖)+
♖d6 46. ♖e7+ ♖c6 47. ♖×b4
(1:0).

049

○ BERNSTEIN(O)

● CAPABLANCA

Moscú 1914

Gambito de Dama (D63)

1. d4 d5 2. c4 e6 3. ♜c3 ♜f6
4. ♜f3 ♕e7 5. ♕g5 o-o 6. e3
♜bd7 7. ♖c1 b6 8. cd5 ed5 9.
♖a4 ♕b7 10. ♕a6 ♕×a6 11.
♖×a6 c5 12. ♕×f6 ♜×f6 13.
dc5 bc5 14. o-o ♖b6 15. ♖e2 c4
16. ♖fd1 ♖fd8 17. ♜d4 ♕b4
18. b3 ♖ac8 19. bc4 dc4 20.
♖c2

(diagrama 49)



20. ... ♕×c3 21. ♖×c3 ♔d5
22. ♖c2 c3 23. ♖dc1 ♖c5 24.
♔b3 ♖c6 25. ♔d4 ♖c7 26. ♔b5
♖c5 27. ♔×c3 ♔×c3 28. ♖×c3
♖×c3 29. ♖×c3 ♖b2 (0:1).

050

○ CAPABLANCA

● AURBACH

París 1914

Albin

(D08)

1. d4 d5 2. c4 e5 3. de5 d4 4.
♔f3 ♔c6. 5. ♔bd2 ♕g4 6. h3
♕×f3 7. ♔×f3 f6 8. ef6 ♔×f6 9.
g3 ♕b4+ 10. ♕d2 ♖e7 11. a3
♕×d2+ 12. ♖×d2 o-o-o 13. ♖d3
g6 14. ♕g2 ♖he8

(diagrama 50)

15. b4 ♔d7 16. ♖d1 ♔de5
17. ♔×e5 ♔×e5 18. ♖e4 ♔c6
19. ♖g4+ ♖b8 20. ♕×c6 bc6
21. o-o ♖×e2 22. ♖×d4 ♖×d4
23. ♖×d4 h5 24. b5 c5 25. ♖×c5
h4 26. gh4 ♖f3 27. ♖c6 ♖f7 28.
♖d1 (1:0).



051

○ AURBACH

● CAPABLANCA

París 1914

Escocesa

(C45)

1. e4 e5 2. ♔f3 ♔c6 3. d4 ed4
4. ♔×d4 ♔f6 5. ♔c3 ♕b4 6.
♔×c6 bc6 7. ♕d3 d5 8. ed5 cd5
9. o-o o-o 10. ♕g5 c6 11. ♔e2
♕d7 12. c3 ♕d6 13. ♔d4 ♖e8
14. ♖f3 ♖b8 15. ♔f5 ♕e5 16.
♖fe1



16. ... ♖×b2 17. ♖b3 g6 18.
♖×e5 ♖×e5 19. ♖b4 ♕×f5 20.

♙×f6 ♖d6 21. ♙×e5 ♖×e5 22.
♙×f5 ♖×f5 23. ♜e1 ♖e5 24. f4
♖×c3 25. ♜e8+ ♔g7 26. h3
♖d4+ 27. ♔h2 ♜f2 (0:1).

052

○ TARTAKOWER

● CAPABLANCA

Viena 1914

Escocesa

(C45)

1. e4 e5 2. ♘f3 ♘c6 3. d4 ed4
4. ♘×d4 ♘f6 5. ♘×c6 bc6 6.
♙d3 d5 7. ed5 cd5 8. ♙b5+ ♙d7
9. ♙×d7+ ♖×d7 10. o-o ♙e7 11.
♘d2 o-o 12. b3 ♜fe8 13. ♙b2
♜ad8 14. ♘f3 ♘e4 15. ♖d3 ♙c5
16. ♜ad1 ♜e6 17. c4 ♜d6 18.
♜de1

52

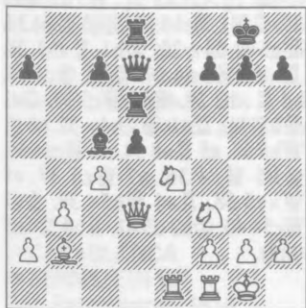

18. ... f5 19. ♙d4 ♙×d4 20.
♘×d4 ♖f7 21. ♘b5 ♜d7 22.
♜c1 dc4 23. ♖×c4 ♖×c4 24.
bc4 c6 25. ♘a3 ♜d2 26. f3 ♘c5
27. ♜c2 ♜8d3 28. ♜e1 f4 29.
♔f1 ♔f7 30. ♜e5 ♜d1+ 31.
♔e2 ♘e6 32. ♜×e6 ♔×e6 33.
c5 ♜d4 34. ♘c4 ♜h1 35. ♘d6
♜g1 36. ♔f2 ♜dd1 37. ♜c4

♜df1+ 38. ♔e2 ♜e1+ 39. ♔d2
♜e5 40. ♜×f4 ♜×g2+ 41. ♔d3
♜×c5 42. ♘e4 ♜d5+ 43. ♔e3
♜×h2 44. a4 ♜a2 45. ♜g4
♜a3+ 46. ♔e2 ♔f7 47. ♘g5+
♔g8 48. ♔f2 h5 49. ♜g1 ♜×a4
50. ♘e4 ♜f5 (0:1).

053

○ CAPABLANCA

● JANOWSKI

San Petersburgo 1914

Española

(C683)

1. e4 e5 2. ♘f3 ♘c6 3. ♙b5
a6 4. ♙×c6 dc6 5. ♘c3 ♙c5 6. d3
♙g4 7. ♙e3 ♙×e3 8. fe3 ♖e7 9.
o-o o-o-o 10. ♖e1 ♘h6 11. ♜b1
f6 12. b4 ♘f7 13. a4 ♙×f3 14.
♜×f3 b6

53

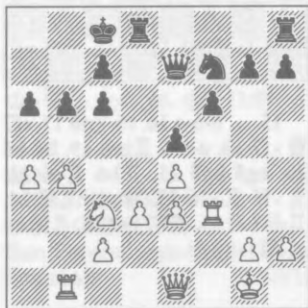

15. b5 cb5 16. ab5 a5 17.
♘d5 ♖c5 18. c4 ♘g5 19. ♜f2
♘e6 20. ♖c3 ♜d7 21. ♜d1
♔b7 22. d4 ♖d6 23. ♜c2 ed4
24. ed4 ♘f4 25. c5 ♘×d5 26.
ed5 ♖×d5 27. c6+ ♔b8 28. cd7
♖×d7 29. d5 ♜e8 30. d6 cd6
31. ♖c6 (1:0).

054

○ GUNSBERG

● CAPABLANCA

San Petersburgo 1914

Gambito de Rey (C33)

1. e4 e5 2. f4 ef4 3. ♖c4 ♗f6
4. ♗c3 ♖b4 5. e5 d5 6. ♖b3 ♗e4
7. ♗f3 c6 8. ♖e2 ♖×c3 9. d×c3
g5 10. ♗d2 ♖f5 11. ♗×e4 ♖×e4
12. ♖d2 ♗d7 13. c4 ♖e7 14. cd5
cd5 15. ♖c3

54



15. ... o-o-o 16. e6 ♗f6 17. ef7
♖×f7 18. o-o-o ♖he8 19. h4 h6
20. hg5 hg5 21. ♖h6 ♖e6 22.
♖×f6 ♖×f6 23. ♖g4+ ♖f5 24.
♖dh1 f3 25. ♖h7 fg2 26. ♖h1h6
g1(♖)+ (0:1).

055

○ NIMZOVICH

● CAPABLANCA

San Petersburgo 1914

Cuatro Caballos (C48)

1. e4 e5 2. ♗f3 ♗c6 3. ♗c3
♗f6 4. ♖b5 d6 5. d4 ♖d7 6.
♖×c6 ♖×c6 7. ♖d3 ed4 8.

♗×d4 g6 9. ♗×c6 bc6 10. ♖a6
♖d7 11. ♖b7 ♖c8 12. ♖×a7
♖g7 13. o-o o-o 14. ♖a6 ♖fe8
15. ♖d3 ♖e6 16. f3 ♗d7 17. ♖d2
♗e5 18. ♖e2 ♗c4 19. ♖ab1 ♖a8
20. a4

55

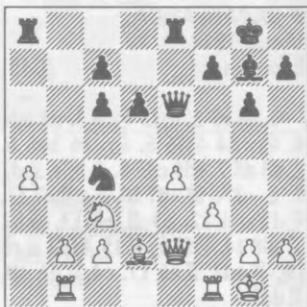

20. ... ♗×d2 21. ♖×d2 ♖c4
22. ♖fd1 ♖eb8 23. ♖e3 ♖b4 24.
♖g5 ♖d4+ 25. ♖h1 ♖ab8 26.
♖×d4 ♖×d4 27. ♖d1 ♖c4 28.
h4 ♖×b2 29. ♖d2 ♖c5 30. ♖e1
♖h5 31. ♖a1 ♖×h4+ 32. ♖gl
♖h5 33. a5 ♖a8 34. a6 ♖c5+ 35.
♖h1 ♖c4 36. a7 ♖c5 37. e5
♖×e5 38. ♖a4 ♖h5+ 39. ♖gl
♖c5+ 40. ♖h2 d5 41. ♖h4 ♖×a7
(0:1).

056

○ ALEKHINE

● CAPABLANCA

San Petersburgo 1914

Española (C62)

1. e4 e5 2. ♗f3 ♗c6 3. ♖b5
d6 4. d4 ed4 5. ♗×d4 ♖d7 6.
♗c3 ♗f6 7. o-o ♖e7 8. ♗f5
♖×f5 9. ef5 o-o 10. ♖e1 ♗d7 11.

♖d5 ♙f6 12. c3 ♘b6 13. ♙×f6+
 ♗×f6 14. ♙×c6 bc6 15. ♗f3
 ♜fe8 16. ♙e3 c5 17. ♜e2 ♜e5
 18. ♜ae1 ♜ae8 19. ♗b7 ♗×f5
 20. ♗×c7 ♗e6 21. ♗×a7 ♘d5
 22. ♙f1 ♘f4 23. ♜d2

56



23. ... ♘×g2 24. ♙×g2 ♗g4+
 25. ♙f1 ♗h3+ 26. ♙e2 ♜×e3+
 27. fe3 ♗×e3+ 28. ♙d1 ♗×e1+
 29. ♙c2 ♗e4+ 30. ♙b3 ♗c6 31.
 a4 d5 32. a5 ♗b5+ 33. ♙a3
 ♜b8 34. ♙a2 h6 35. a6 ♗b3+
 (0:1).

057

○ CAPABLANCA

● BERNSTEIN (O)

San Petersburgo 1914

Gambito de Dama (D37)

1. d4 d5 2. ♘f3 ♘f6 3. c4 e6 4.
 ♘c3 ♘bd7 5. ♙g5 ♙e7 6. e3 c6
 7. ♙d3 dc4 8. ♙×c4 b5 9. ♙d3
 a6 10. e4 e5 11. de5 ♘g4 12. ♙f4
 ♙c5 13. o-o ♗c7 14. ♜c1 f6 15.
 ♙g3 fe5 16. b4 ♙a7 17. ♙×b5
 ab5 18. ♘×b5 ♗d8 19. ♘d6+
 ♙f8 20. ♜×c6 ♘b6 21. ♙h4 ♗d7

22. ♘×c8 ♗×c6 23. ♗d8+ ♗e8
 24. ♙e7+ ♙f7 25. ♘d6+ ♙g6

57



26. ♘h4+ ♙h5 27. ♘×e8
 ♜×d8 28. ♘×g7+ ♙h6 29.
 ♘gf5+ ♙h5 30. h3 ♘c8 31. hg4+
 ♙×g4 32. ♙×d8 ♜×d8 33. g3
 ♜d2 34. ♙g2 ♜e2 35. a4 ♘b6
 36. ♘e3+ ♙h5 37. a5 ♘d7 38.
 ♘hf5 ♘f6 39. b5 ♙d4 40. ♙f3
 ♜a2 41. a6 ♙a7 42. ♜c1 ♜b2
 43. g4+ ♙g5 44. ♜c7 ♜×f2+ 45.
 ♙×f2 ♘×g4+ 46. ♙f3 (1:0).

058

○ CAPABLANCA

● BLACKBUERNE

San Petersburgo 1914

Española

(C61)

1. e4 e5 2. ♘f3 ♘c6 3. ♙b5
 ♘d4 4. ♘×d4 ed4 5. o-o g6 6. d3
 ♙g7 7. ♘d2 ♘e7 8. f4 c6 9. ♙c4
 d5 10. ♙b3 o-o 11. ♘f3 c5 12. e5
 b5 13. c3 e4 14. ♙c2 dc3 15. bc3
 ♗a5 16. ♙d2 ♙g4 17. d4 ♗b6
 18. ♜b1 a6 19. h3 ♙f5

(diagrama 58)



20. g4 ♖×c2 21. ♔×c2 f5 22. ♖h2 ♜c6 23. ♜g1 ♞d8 24. gf5 ♜×f5 25. ♞h4 ♜h5 26. ♞×g6 hg6 27. ♜×g6 ♔b8 28. ♜×g7+ ♖×g7 29. ♜g1+ ♖f8 30. ♔g6 ♜×h3+ 31. ♖×h3 (1:0).

059

○ TARRASCH

● CAPABLANCA

San Petersburgo 1914

Española

(C77)

1. e4 e5 2. ♞f3 ♞c6 3. ♖b5 a6 4. ♖a4 ♞f6 5. ♞c3 ♖e7 6. o-o b5 7. ♖b3 d6 8. a4 b4 9. ♞d5 ♖g4 10. c3 ♜b8 11. ♖c4 ♞×e4 12. d4 bc3 13. bc3 o-o 14. ♖×a6 ed4 15. cd4 ♞b4 16. ♞×b4 ♜×b4 17. ♖b5

(diagrama 59)

17. ... ♖×f3 18. gf3 ♞g5 19. ♜a3 ♖f6 20. f4 ♞e6 21. ♜h3 ♜×d4 22. ♔h5 h6 23. ♜g3 ♖h8 24. ♔f5 ♖h4 25. ♜h3 ♔f6 26. ♔g4 ♖g5 27. ♖e3 ♞×f4 28. ♖×d4 ♞×h3+ 29. ♖h1 ♔e6 30.



♔f3 ♖d2 31. ♔d3 ♖a5 32. ♖c6 d5 33. ♜c1 ♞f4 34. ♔e3 ♖d2 35. ♔a3 ♜b8 (0:1).

060

○ CAPABLANCA

● ALEKHINE

San Petersburgo 1914

Francesa

(C11)

1. d4 e6 2. e4 d5 3. ♞c3 ♞f6 4. ♖g5 h6 5. ♖×f6 ♔×f6 6. ed5 ♖b4 7. ♖b5+ c6 8. dc6 ♞×c6 9. ♞ge2 o-o 10. o-o ♜d8 11. ♞e4 ♔h4 12. ♖×c6 bc6 13. f4 ♖a6 14. c3 ♖f8 15. ♔e1 ♔h5 16. ♜f2 c5 17. ♞×c5 ♖×c5 18. dc5 ♔×c5 19. ♞d4 ♜d5 20. h3 ♜ad8

(diagrama 60)

21. ♔e3 e5 22. fe5 ♜×e5 23. ♔f3 ♔e7 24. ♞c6 ♜e1+ 25. ♜×e1 ♔×e1+ 26. ♖h2 ♜d7 27. ♞d4 ♖d3 28. ♔g3 ♔b1 29. ♔b8+ ♖h7 30. ♔e8 ♜b7 31. ♞e6 ♖b5 32. ♔c8 ♜e7 33. ♞f8+ ♖g8 34. ♞d7+ ♖h7 35. ♔c5 ♔e1 36. ♔f5+ ♖g8 37. ♔×b5 ♜×d7



38. ♖e2 ♜d1 39. ♖e8+ ♗h7 40. ♜f5+ ♗g6 41. ♜e5 ♜f6 42. ♜f6 ♜d6+ 43. ♜d6 ♜d6 44. ♖e7+ ♗g8 45. ♜a7 (1:0).

061

○ LASKER (ED)

● CAPABLANCA

Nueva York 1915

Gambito de Dama (D32)

1. d4 d5 2. ♘f3 ♘f6 3. c4 e6 4. ♘c3 ♘bd7 5. ♙g5 ♙b4 6. e3 c5 7. ♙d3 ♜a5 8. ♜b3 ♘a4 9. o-o ♘xg5 10. ♘xg5 cd4 11. ♘b5 ♘c5 12. ♜c2 ♘xd3 13. ♜xd3 a6 14. ♘xd4 dc4 15. ♜xc4 ♙d7 16. ♘b3 ♜xg5 17. ♜xb4

(diagrama 61)

17. ... ♙c6 18. e4 a5 19. ♜d2 ♜xd2 20. ♘xd2 o-o-o 21. ♘c4 ♙xe4 22. ♜fc1 ♗b8 23. f3 ♙d5 24. ♘xa5 ♜c8 25. b3 ♜xc1+ 26. ♜xc1 ♜c8 27. ♜xc8+ ♗xc8 28. ♗f2 ♗e7 29. ♗e3 ♗b6 30. ♘c4+ ♙xc4 31. bc4 ♗c5 32. ♗d3 e5 33. g4 f6 34. h4 g6 35. ♗e4 ♗d6 36.

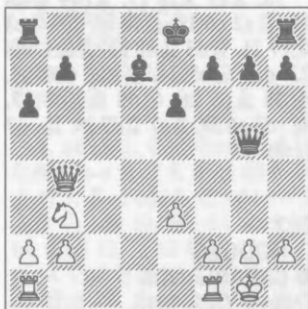

f4 ef4 37. ♗xh4 ♗c5 38. h5 ♗xc4 39. ♗g4 b5 40. a3 ♗b3 (0:1).

062

○ CAPABLANCA

● MICHELSEN

Nueva York 1915

Petrov

(C42)

1. e4 e5 2. ♘f3 ♘f6 3. ♘xe5 d6 4. ♘f3 ♘xe4 5. d4 d5 6. ♙d3 ♙d6 7. o-o o-o 8. c4 ♙e6 9. ♜e1 f5 10. c5 ♙e7 11. ♘e5 ♘d7 12. ♘xd7 ♙xd7 13. f3 ♘f6 14. ♜e5 ♘e8 15. ♜xd5 ♜c8



16. ♖e5 ♙f6 17. ♙c4+ ♔h8
18. ♖e2 c6 19. ♙f4 b6 20. ♘c3
♘c7 21. ♖d3 ♖d8 22. ♖ae1 bc5
23. dc5 ♘b5 24. ♙×b5 cb5 25.
♙d6 ♙c6 26. ♘d5 ♙×d5 27.
♖×d5 g6 28. ♖e7 ♖d7 29. ♖×d7
(1:0).

063

○ HODGES

● CAPABLANCA

Nueva York 1915

Gambito de Dama (D52)

1. d4 d5 2. ♘f3 ♘f6 3. c4 e6
4. ♘c3 ♘bd7 5. ♙g5 c6 6. e3
♖a5 7. ♘d2 dc4 8. ♙×f6 ♘×f6
9. ♘×c4 ♖c7 10. ♙e2 ♙e7 11.
o-o o-o 12. ♖c2 ♘d5 13. ♖ae1
b6 14. ♖c1 ♙b7 15. ♖fd1 ♖ac8
16. ♖d2 ♘×c3 17. bc3

63



17. ... c5 18. ♘e5 cd4 19. cd4
♖d6 20. ♙d3 ♖a3 21. ♖×c8
♖×c8 22. ♖e2 g6 23. ♘c4 ♖a4
24. e4 ♙×e4 25. ♙×e4 ♖×c4 26.
g3 ♖×d4 27. ♖×d4 ♖×d4 28.
♙g2 ♙c5 29. ♙d3 ♙g7 30. ♙c4
h5 31. h4 ♙e7 32. ♙b3 ♖c5 33.

a4 ♖a5 34. ♖b5 ♖d2 35. ♖e5+
♙f6 36. ♖e3 ♖b4 37. ♖d3 a6 38.
♙c4 ♖×a4 39. ♙×a6 ♖a1 40.
♙b5 ♖e5 41. ♙c6 ♙e7 42. ♙g1
♙c5 43. ♙b5 ♖e1+ (0:1).

064

○ CAPABLANCA

● BERNSTEIN (J)

Nueva York 1915

Española

(C9)

1. e4 e5 2. ♘f3 ♘c6 3. ♙b5
a6 4. ♙a4 ♘f6 5. o-o ♙e7 6. ♖e1
b5 7. ♙b3 d6 8. c3 ♘a5 9. ♙c2
c5 10. d4 ♖c7 11. h3 ♙d7 12.
♙g5 h6 13. ♙h4 ♖c8 14. de5 de5
15. ♘bd2 ♘c6 16. a4 o-o 17. ab5
ab5 18. ♖e2 ♖a8 19. ♘f1 ♘h5
20. ♘e3 ♘f4 21. ♖f1 ♙×h4 22.
♘×h4 ♘e7 23. ♘hf5 ♘×f5 24.
ef5 ♙c6 25. g3 ♘h5 26. ♖×a8
♙×a8

64

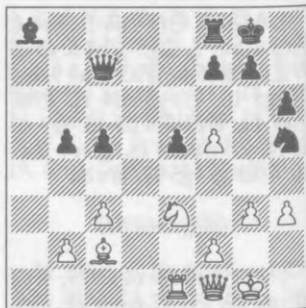

27. ♘g4 ♘f6 28. ♘×f6+ gf6
29. ♖×b5 ♖b8 30. ♖a4 c4 31.
♙e4 ♙×e4 32. ♖×e4 ♖×b2 33.
♖×c4 ♖b7 34. ♖c6 ♖a7 35.
♖f3 ♖a6 36. ♖d5 ♖a7 37. ♖f3

♖a6 38. ♜g4+ ♔h7 39. ♔g2
 ♖a7 40. ♜e4 ♖a2 41. ♜h4
 ♜b1 42. c4 ♖a7 43. ♖d5 ♜b2
 44. c5 ♜e2 45. ♜b4 ♖a2 46.
 ♖×a2 ♜×a2 47. ♜c4 ♔g7 48.
 c6 ♜a8 49. c7 ♜c8 50. ♔f3 ♔f8
 51. ♜c6 ♔e8 52. ♔e4 ♔f8 53.
 ♔d5 (1:0).

065

○ CHAJES

● CAPABLANCA

Nueva York 1915

Escandinava

(B01)

1. e4 d5 2. ed5 ♗f6 3. d4
 ♗×d5 4. ♗f3 ♔g4 5. ♔e2 c6 6.
 o-o e6 7. c4 ♗f6 8. ♗c3 ♗bd7 9.
 h3 ♔h5 10. ♔f4 ♗b6 11. ♖d3
 ♔e7 12. ♜ad1 o-o 13. ♗e5 ♔×e2
 14. ♖×e2 ♗c8 15. ♜d3 ♖a5 16.
 a3 ♗d6 17. ♔g5 ♜ad8 18. ♜fd1
 ♖a6 19. c5 ♗f5 20. ♖f3

65

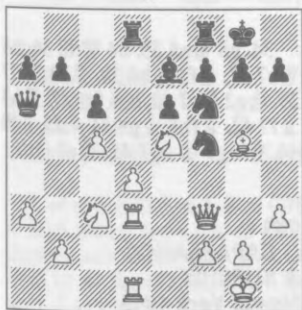

20. ... ♗d5 21. ♗×d5 ♜×d5
 22. ♔×e7 ♗×e7 23. ♖e4 ♗g6
 24. f4 ♜fd8 25. ♔h2 ♗×e5 26.
 fe5 b6 27. cb6 ab6 28. g3 c5 29.
 ♖h4 g6 30. ♜f1 ♖×d3 (0:1).

066

○ CAPABLANCA

● HODGES

Nueva York 1915

Española

(C65)

1. e4 e5 2. ♗f3 ♗c6 3. ♔b5
 ♗f6 4. o-o ♔e7 5. ♗c3 d6 6. d4
 ♔d7 7. ♜el ed4 8. ♗×d4 o-o 9.
 ♔f1 ♗×d4 10. ♖×d4 ♔c6 11.
 b4 ♔h8 12. ♔b2 ♗g8 13. ♗d5
 f6 14. ♗f4 ♖c8 15. ♜e3 ♖g4 16.
 g3 ♖c8 17. ♔c4 ♔d7 18. ♖d5
 c6 19. ♖h5 ♖e8 20. ♖d1 ♗h6

66



21. ♗e6 ♔×e6 22. ♔×e6 ♖g6
 23. ♔g2 ♔d8 24. ♖×d6 ♔b6 25.
 ♜e2 f5 26. ef5 ♗×f5 27. ♖d3
 ♗h4+ 28. ♔h1 ♜×f2 29. ♜×f2
 ♔×f2 30. ♖×g6 ♗×g6 31. ♜f1
 ♜f8 32. ♜d1 (1:0).

067

○ CAPABLANCA

● CHAJES

Nueva York 1915

Española

(C83)

1. e4 e5 2. ♗f3 ♗c6 3. ♔b5

a6 4. ♖a4 ♜f6 5. o-o ♜×e4 6. d4
b5 7. ♖b3 d5 8. de5 ♖e6 9. c3
♜e7 10. ♜bd2 ♜c5 11. ♖c2 d4
12. ♜e4 dc3 13. ♜×c5 ♖×c5 14.
♖e4 ♞d7 15. bc3 ♞ad8 16.
♞×d7+ ♖×d7 17. ♞fd1 ♜e7 18.
♜d4 h6 19. ♜b3 ♖b6 20. ♖a3
h5 21. ♞d3 ♖g4 22. ♞×d8+
♜×d8 23. ♜c5 ♞h6 24. h3 ♖c8
25. ♞d1+ ♜e8

67



26. ♜f1 g5 27. ♜d3 f5 28. ef6
♞×f6 29. ♞e1 ♖e6 30. ♖f3 ♞h6
31. ♖×h5+ ♜d7 32. ♖g4 ♜c6
33. ♞×e6 ♞×e6 34. ♖c1 ♜d6
35. ♖×e6 ♜×e6 36. ♖×g5 ♖a5
37. ♖d2 ♜d5 38. h4 ♜e5 39.
♜×e5 ♜×e5 40. h4 c5 41. g4 ♜f6
42. ♜e2 c4 43. f4 ♜f7 44. ♜f3
♖d8 45. ♜e4 a5 46. ♜d5 ♖e7
47. g5 ♜g8 48. f5 (1:0).

068

○ CAPABLANCA

● KUPCHIK

Nueva York 1915

Española

(C9)

1. e4 e5 2. ♜f3 ♜c6 3. ♖b5

a6 4. ♖a4 ♜f6 5. o-o ♖e7 6. ♞e1
b5 7. ♖b3 d6 8. c3 ♜a5 9. ♖c2
c5 10. d4 ♞c7 11. h3 ♜c6 12.
♖e3 o-o 13. ♜bd2 ♞d8 14. ♞c1
♖d7 15. ♜f1 b4 16. d5 ♜a7 17.
c4 ♜c8 18. g4 ♜b6 19. b3 a5 20.
♜g3 g6 21. ♜h2 a4 22. ♞g1 ab3
23. ab3 ♖f8 24. ♞d2 ♞a2 25.
♖g5 ♖g7 26. ♞e3 ♞da8 27. ♖b1
♞a2a3 28. ♜e1 ♜h8 29. ♞d3
♜g8 30. ♜c2 ♞a3a7 31. ♞cf1
♖e8 32. ♖e3 ♜d7 33. ♜e1 ♞d8

68

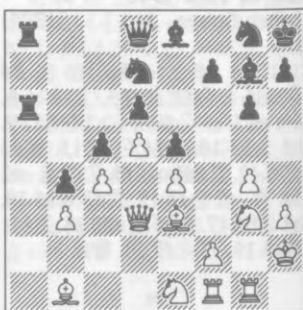

34. g5 ♞a5 35. h4 ♞d8 36. h5
♞e7 37. ♜f3 ♜b6 38. ♞h1 ♞d7
39. ♜g2 ♜e7 40. hg6 fg6 41. ♞h3
♖f7 42. ♞fh1 ♖g8 43. ♜f5 ♞f8
44. ♜×g7 ♜×g7 45. ♞e2 (1:0).

069

○ CAPABLANCA

● KUPCHIK

Nueva York 1915

Gambito de Dama

(D63)

1. d4 d5 2. ♜f3 ♜f6 3. c4 e6
4. ♜c3 ♜bd7 5. ♖g5 ♖e7 6. e3
o-o 7. ♞c1 ♞e8 8. ♖d3 dc4 9.
♖×c4 a6 10. o-o b5 11. ♖d3 c5

12. a4 b4 13. ♖e4 cd4 14. ♖×d4
 ♗e5 15. ♖×f6+ ♙×f6 16. ♙e4
 ♜a7 17. ♙×f6 ♚×f6 18. ♚c2
 ♗g6 19. ♚c5 ♚e7 20. ♚b6 ♜d7

69

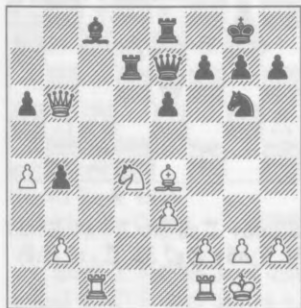

21. ♙c6 ♜d6 22. ♚×b4 ♜ed8
 23. ♙e4 f5 24. ♗c6 ♚h4 25.
 ♗×d8 ♜×d8 26. ♚b6 ♚f6 27.
 ♜fd1 ♜f8 28. ♙f3 ♗e5 29. ♙e2
 g5 30. ♜c7 f4 31. ef4 gf4 32. f3
 ♗h8 33. ♚c5 (1:0).

070

○ BERNSTEIN (J)

● CAPABLANCA

Nueva York 1916

Cuatro Caballos

(C49)

1. e4 e5 2. ♗f3 ♗c6 3. ♗c3 ♗f6
 4. ♙b5 ♙b4 5. o-o o-o 6. d3 d6 7.
 ♙g5 ♙×c3 8. bc3 ♚e7 9. ♜e1
 ♗d8 10. d4 ♙g4 11. ♙f1 ♗e6 12.
 ♙c1 ♙×f3 13. gf3 ♗h5 14. ♙h3
 ♗hf4 15. ♙g4 h5 16. ♙×e6 fe6
 17. ♗h1 ♗h3 18. ♙e3 ♚h4 19.
 ♚e2 ♜f7 20. ♗×g1 21. ♜×g1
 ♚f6 22. ♜g3 ed4 23. ♙×d4

(diagrama 70)

70

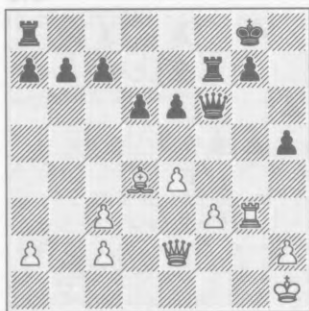

23. ... e5 24. ♙e3 ♚e6 25. ♜g5
 ♜af8 26. ♚f1 ♜×f3 27. ♚g1
 ♜f8f7 28. ♜×h5 ♜×e3 29. fe3
 ♚c4 30. ♜g5 ♜f1 31. ♜×g7+
 ♗f8 32. ♜g8+ ♗e7 33. ♜g7+
 ♗d8 34. ♜g8+ ♗d7 35. ♜g7+
 ♗c6 36. ♜g4 ♜×g1+ 37. ♗×g1
 ♚×a2 38. h4 ♚×c2 39. ♜g3 a5
 (0:1).

071

○ CAPABLANCA

● HODGES

Nueva York 1916

Española

(C83)

1. e4 e5 2. ♗f3 ♗c6 3. ♙b5
 a6 4. ♙a4 ♗f6 5. o-o ♗×e4 6. d4
 b5 7. ♙b3 d5 8. de5 ♙e6 9. c3
 ♙e7 10. ♗bd2 ♗c5 11. ♙c2 d4
 12. ♗e4 dc3 13. ♗×c5 ♙×c5 14.
 ♙e4 ♚d7 15. bc3 ♜d8 16.
 ♚×d7+ ♙×d7 17. ♜d1 ♗b8 18.
 ♗d4 ♙e7 19. ♙e3 o-o 20. ♜d2
 c5

(diagrama 71)

21. ♗b3 ♜c8 22. ♜ad1 ♙g4



23. f3 ♖e6 24. f4 g6 25. h3 c4 26. ♜d4 ♖c5 27. ♜f2 ♖d7 28. ♜c2 ♖×e3+ 29. ♜×e3 ♖c6 30. ♜d6 ♜c7 31. ♜b4 ♖×e4 32. ♜×e4 a5 33. ♜d5 ♜a7 34. a3 ♜a6 35. ♜c6 ♜b8 36. ♜f6+ ♜g7 37. ♜dd6 b4 38. ab4 ab4 39. ♜×c6 ♜c7 40. ♜ab6 (1:0).

072

○ CAPABLANCA

● PERKINS

Nueva York 1916

Gambito de Dama (D61)

1. d4 d5 2. ♜f3 ♜f6 3. c4 e6 4. ♜c3 ♜bd7 5. ♖g5 ♖e7 6. e3 o-o 7. ♞c2 ♜e8 8. ♜c1 c6 9. ♖d3 dc4 10. ♖×c4 ♜d5 11. ♖×e7 ♞×e7 12. o-o ♜×c3 13. bc3 e5 14. e4 b5 15. ♖d3 ♖b7 16. c4 ed4 17. ♜×d4 ♜c5 18. cb5 ♜×d3 19. ♞×d3 cb5

(diagrama 72)

20. f3 ♜ad8 21. ♜fd1 ♞f6 22. ♞×b5 ♖a6 23. ♞a4 ♞b6 24. ♜h1 g6 25. h3 ♖b7 26. ♜b1 ♞a6 27. ♜b4 ♜e7 28. ♜f5 ♞×a4 29.

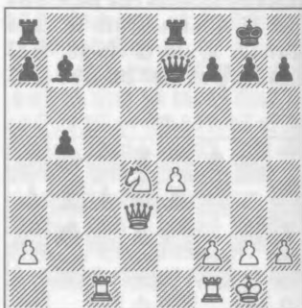

♜×d8+ ♜e8 30. ♜×a4 ♜×d8 31. ♜h6+ ♜g7 32. ♜×a7 (1:0).

073

○ TENENWURZEL

● CAPABLANCA

Nueva York 1916

India Antigua

(A53)

1. d4 ♜f6 2. c4 d6 3. ♜c3 ♜bd7 4. ♖g5 e5 5. e3 c6 6. ♖d3 ♞a5 7. ♞d2 d5 8. de5 dc4 9. ef6 ♞×g5 10. fg7 ♞×g7 11. ♖e2 ♞×g2 12. ♖f3 ♞g6 13. o-o-o ♖g7 14. ♜e4 o-o 15. ♜e2

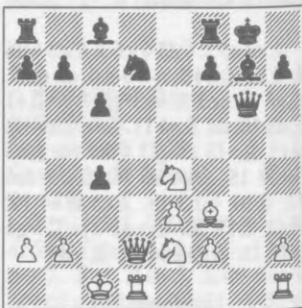

15. ... ♖e5 16. ♜hg1 ♗×f3
17. ♜×g6 ♗×d2 18. ♜×g7+
♕×g7 19. ♜g1+ ♕h8 20. ♕×d2
♙f5 21. ♗f6 ♜ad8+ 22. ♕c1
♜d6 23. ♗h5 ♜fd8 24. ♗hf4
♜d2 25. ♗g3 ♜c2+ 26. ♕b1
♜dd2 27. ♗×f5 ♜×b2+ 28. ♕c1
♜dc2+ 29. ♕d1 ♜×f2 (0:1).

074

○ CAPABLANCA

● SCHROEDER

Nueva York 1916

Gambito de Dama (D63)

1. d4 d5 2. ♗f3 e6 3. c4 ♗f6
4. ♗c3 ♗bd7 5. ♙g5 ♙e7 6. e3
o-o 7. ♜c1 a6 8. ♜c2 ♜e8 9. ♙d3
dc4 10. ♙×c4 b5 11. ♙d3 ♙b7
12. a4 b4 13. ♙×f6 ♗×f6 14.
♗e4 ♗×e4 15. ♙×e4 ♙×e4 16.
♜×e4 c5 17. dc5 ♜a5 18. b3
♙×c5 19. ♗g5 h6 20. ♜h7+ ♕f8
21. ♜h8+ ♕e7 22. ♜×g7 hg5 23.
♜×g5+ ♕d6

74

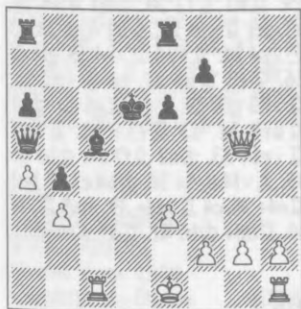

24. ♕e2 ♜ac8 25. ♜c4 ♕c6 26.
♜hc1 ♕b6 27. h4 f5 28. ♜g7 ♜e7
29. ♜e5 ♜c6 30. ♜×c5 (1:0).

075

○ JANOWSKI

● CAPABLANCA

Nueva York 1916

Gambito de Dama (D15)

1. d4 ♗f6 2. ♗f3 d5 3. c4 c6
4. ♗c3 ♙f5 5. ♜b3 ♜b6 6.
♜×b6 ab6 7. cd5 ♗×d5 8.
♗×d5 cd5 9. e3 ♗c6 10. ♙d2
♙d7 11. ♙e2 e6 12. o-o ♙d6
13. ♜fc1 ♕e7 14. ♙c3 ♜hc8
15. a3 ♗a5 16. ♗d2 f5 17. g3
b5 18. f3 ♗c4 19. ♙×c4 bc4 20.
e4 ♕f7 21. e5 ♙e7 22. f4 b5 23.
♕f2 ♜a4 24. ♕e3 ♜ca8 25.
♜ab1

75

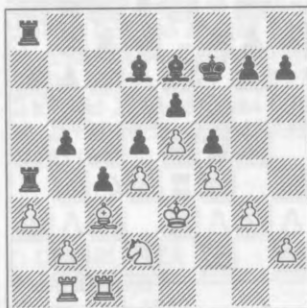

25. ... h6 26. ♗f3 g5 27. ♗e1
♜g8 28. ♕f3 gf4 29. gf4 ♜aa8
30. ♗g2 ♜g4 31. ♜g1 ♜ag8
32. ♙e1 b4 33. ab4 ♙a4 34.
♜a1 ♙c2 35. ♙g3 ♙e4+ 36.
♕f2 h5 37. ♜a7 ♙×g2 38.
♜×g2 h4 39. ♙×h4 ♜×g2+ 40.
♕f3 ♜×h2 41. ♙×e7 ♜h3+
42. ♕f2 ♜b3 43. ♙g5+ ♕g6
44. ♜e7 ♜×b2+ 45. ♕f3 ♜a8
(0:1).

076

○ CAPABLANCA

● CHAJES

Nueva York 1918

Francesa

(C11)

1. e4 e6 2. d4 d5 3. ♘c3 ♗f6
4. ♕d3 de4 5. ♗×e4 ♗bd7 6.
♗×f6+ ♗×f6 7. ♗f3 ♕e7 8.
♖e2 o-o 9. ♕g5 h6 10. ♕×f6
♕×f6 11. ♖e4 g6 12. h4 e5 13.
de5 ♕f5 14. ♖f4 ♕×d3 15. o-o-
o ♕g7 16. ♖×d3 ♖e7 17. ♖c4
♖ad8 18. ♖hd1 ♖×d3 19.
♖×d3 ♖e8

76



20. c3 c6 21. ♖e3 c5 22. ♖c2
b6 23. a4 ♖d7 24. ♖d3 ♖c8
25. de4 ♖e6 26. ♖d5 ♖f8 27.
c4 ♖g8 28. b3 ♖f8 29. ♖d3
♖g8 30. ♖d6 ♖c8 31. ♖d5
♖e6 32. g4 ♖f8 33. ♖f4 ♖g8
34. ♖e4 ♖f8 35. ♖e2 ♖g8 36.
♖f1 ♖f8 37. ♖g2 ♖g8 38.
♖g3 ♖f8 39. h5 gh5 40. gh5
♖e7 41. ♖f5 ♖g8 42. ♖d7
♕×e5+ 43. ♖g4 ♖f6 44. ♗×e5
♖g7+ 45. ♖f4 (1:0).

077

○ MORRISON

● CAPABLANCA

Nueva York 1918

Española

(C62)

1. e4 e5 2. ♗f3 ♗c6 3. ♕b5 d6
4. ♗c3 ♕d7 5. d4 ed4 6. ♗×d4 g6
7. ♗f3 ♕g7 8. ♕g5 ♗f6 9. ♖d2
h6 10. ♕h4 o-o 11. o-o-o ♖e8 12.
♖he1 g5 13. ♕g3 ♗h5 14. ♗d5 a6
15. ♕d3 ♕e6 16. c3

77



16. ... f5 17. h4 f4 18. hg5 hg5
19. ♖h1 ♕f7 20. ♖b1 ♗e5 21.
♗×e5 ♖×e5 22. ♕h2 ♗f6 23. g3
♗×e4 24. ♕×e4 ♖×e4 25. gf4 c6
26. ♗e3 ♖a5 27. c4 ♖×d2 28.
♖×d2 gf4 29. ♗g4 ♕g6 30. ♖a1
♖ae8 31. a3 ♖e1+ 32. ♖×e1
♖×e1+ 33. ♖a2 ♕f7 34. ♖b3 d5
35. ♕×f4 dc4+ 36. ♖b4 c3 37. bc3
♖e4+ 38. c4 ♖×c4+ 39. ♖a5 ♖×f4
40. ♖d8+ ♖h7 41. ♖d7 ♕e6 (0:1).

078

○ CAPABLANCA

● MARSHALL

Nueva York 1918

Española

(C89)

1. e4 e5 2. ♘f3 ♘c6 3. ♕b5
a6 4. ♕a4 ♘f6 5. o-o ♕e7 6. ♖e1
b5 7. ♕b3 o-o 8. c3 d5 9. ed5
♘×d5 10. ♘×e5 ♘×e5 11. ♖×e5
♘f6 12. ♖e1 ♕d6 13. h3 ♘g4
14. ♖f3 ♖h4 15. d4

78



15. ... ♘×f2 16. ♖e2 ♕g4 17.
hg4 ♕h2+ 18. ♖f1 ♕g3 19. ♖×f2
♖h1+ 20. ♖e2 ♕×f2 21. ♕d2
♕h4 22. ♖h3 ♖ae8+ 23. ♖d3
♖f1+ 24. ♖c2 ♕f2 25. ♖f3 ♖g1
26. ♕d5 c5 27. dc5 ♕×c5 28. b4
♕d6 29. a4 a5 30. ab5 ab4 31.
♖a6 bc3 32. ♘×c3 ♕b4 33. b6
♕×c3 34. ♕×c3 h6 35. b7 ♖e3
36. ♕×f7+ ♖×f7 37. b8 (♖)+
♖h7 38. ♖×h6+ ♖×h6 40. ♖h8+
♖g6 41. ♖h5++ (1:0).

079

○ CAPABLANCA

● MORRISON

Nueva York 1918

Gambito de Dama (D30)

1. d4 d5 2. ♘f3 ♘f6 3. c4 e6
4. ♕g5 ♕e7 5. ♘c3 c5 6. dc5 ♖a5
7. cd5 ed5 8. e3 ♘c6 9. ♖c1 o-o

10. ♕b5 ag4 11. ♖a4 ♖×a4 12.
♘×a4 ♕×f3 13. gf3 ♘e5 14. ♖e2
♖ac8 15. b4 b6

79



16. f4 ♘g6 17. cb6 ♕×b4 18.
♕×f6 gf6 19. ba7 ♖a8 20. ♖g1
♖h8 21. ♖c7 ♕a5 22. ♖b7 ♖fc8
23. ♕d3 ♘f8 24. ♖gb1 ♖g7 25.
♖b1b5 ♖c7 26. ♖×c7 ♕×c7 27.
♖b7 ♕a5 28. f5 h5 29. h4 ♖h6
30. ♖×f7 d4 31. ♕e4 d3+ 32.
♖×d3 (1:0).

080

○ CAPABLANCA

● JANOWSKI

Nueva York 1918

Gambito de Dama (D30)

1. d4 d5 2. ♘f3 ♘f6 3. c4 e6
4. ♕g5 ♘bd7 5. e3 c6 6. ♘bd2
♕e7 7. ♕d3 dc4 8. ♘×c4 o-o 9.
o-o c5 10. ♖c1 b6 11. ♖e2 ♕b7
12. ♖fd1 ♘d5 13. ♘d6 ♕c6 14.
♘e4 f5 15. ♕×e7 ♖×e7 16. ♘d2
e5 17. de5 ♘×e5 18. ♘×e5 ♖×e5
19. ♘f3 ♖e7

(diagrama 80)



20. ♖d4 cd4 21. ♙×c6 ♘b4
22. ♙c4+ ♙h8 23. ♙e6 d3 24.
♙×d3 ♙c5 25. ♙d4 b5 26.
♙×b5 ♘×a2 27. ♙c4 ♘b4 28.
♙h5 g6 29. ♙×g6 ♙ad8 30. ♙g7
(1:0).

081

○ CAPABLANCA

● BLACK

Nueva York 1918

Petrov

(C42)

1. e4 e5 2. ♘f3 ♘f6 3. ♘×e5
d6 4. ♘f3 ♘×e4 5. d4 d5 6. ♙d3
♘c6 7. ♙e2 ♙e7 8. o-o ♙g4 9.
c3 o-o-o 10. ♙e1 f5 11. ♙b5 ♙f6
12. ♙d3 ♙×f3 13. ♙×f3 ♙d6
14. ♙×c6 bc6 15. ♙f4 ♙he8 16.
♙×d6 ♙×d6 17. ♘d2 ♙de6 18.
♙d3 ♙h4 19. ♙e2 ♘×d2 20.
♙×e6 ♙×e6 21. ♙×d2 ♙e7 22.
♙f1 ♙b7 23. b4 ♙h4 24. h3 f4
25. ♙d3 g5

(diagrama 81)

26. b5 g4 27. bc6+ ♙×c6 28.
♙a6+ ♙d7 29. ♙b5+ ♙e7 30.



♙c5+ ♙f6 31. ♙f8+ ♙g5 32.
♙g7+ ♙f5 33. ♙f7+ ♙f6 34.
♙×h7+ ♙g6 35. hg4+ ♙×g4 36.
♙×c7 ♙b6 37. ♙d7+ ♙h4 38.
♙e7+ ♙g4 39. f3+ ♙h5 40. de5+
♙g5 41. ♙e1 (1:0).

082

○ KOSTIC

● CAPABLANCA

La Habana 1919 (4)

Peón de Dama

(A46)

1. d4 ♘f6 2. ♘f3 e6 3. ♙g5 c5
4. e3 ♘c6 5. c3 ♙b6 6. ♙b3 d5
7. ♘bd2 ♙d7 8. ♙e2 cd4 9. ed4
♙d6 10. o-o h6 11. ♙h4 ♘h5 12.
♙×b6 ab6 13. ♙fe1

(diagrama 82)

13. ... g5 14. ♙g3 ♘×g3 15.
hg3 f6 16. g4 ♙f7 17. ♘h2 ♘a5
18. ♘hf1 b5 19. a3 ♘c4 20.
♘×c4 bc4 21. ♘e3 ♙a6 22. g3
♙b6 23. ♙a2 ♙a8 24. ♙f3
♙a5 25. ♙g2 ♙ab5 26. ♙e2
♙e8 27. ♙d2 ♙g7 28. ♙d1
♙g6 29. ♙a4 ♙a5 30. ♙c2

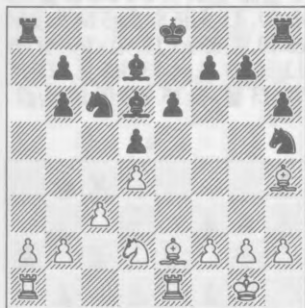

♙×c2 31. ♖×c2 ♔g6 32. ♖e2
 ♖ab5 33. ♘d1 ♙f8 34. ♖a1
 h5 35. f3 hg4 36. fg4 f5 37. gf5+
 ef5 38. ♖c1 ♖f6 39. ♖cc2 ♙d6
 40. ♖e8 ♔f7 41. ♖e1 f4 42. g4
 f3+ 43. ♔f2 ♖h6 44. ♔×f3
 ♖h3+ 45. ♔e2 ♖h2+ 46. ♘f2
 ♙g3 47. ♖f1 ♖b6 48. ♔f3
 ♙h4 49. ♖e2 ♖f6+ 50. ♔e3 b5
 51. ♖d2 ♔e7 52. b4 cb3 53.
 ♘d3 ♖×d2 (0:1).

083

○ CAPABLANCA

● KOSTIC

La Habana 1919 (5)

Francesa

(C11)

1. e4 e6 2. d4 d5 3. ♘c3 ♘f6
 4. ♙g5 de4 5. ♘×e4 ♘bd7 6.
 ♘f3 ♙e7 7. ♘×f6+ ♘×f6 8. ♙d3
 b6 9. o-o ♙b7 10. ♖e2 o-o 11.
 ♖ad1 h6 12. ♙f4 ♖d5

(diagrama 83)

13. c4 ♖d8 14. ♘e5 ♘d7 15.
 ♙b1 (1:0).

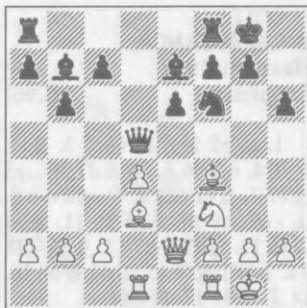

084

○ MARCHAND

● CAPABLANCA

Hastings 1919

Cuatro Caballos

(C48)

1. e4 e5 2. ♘f3 ♘c6 3. ♘c3
 ♘f6 4. ♙b5 d6 5. d4 ed4 6. ♖×d4
 ♙d7 7. ♙×c6 ♙×c6 8. ♙g5 ♙e7
 9. o-o o-o 10. ♖fe1 h6 11. ♙h4
 ♘d7 12. ♙×e7 ♖×e7 13. ♘d5
 ♖d8 14. c4 ♖e8 15. ♖ad1 ♘f8
 16. ♘d2 ♘e6 17. ♖e3

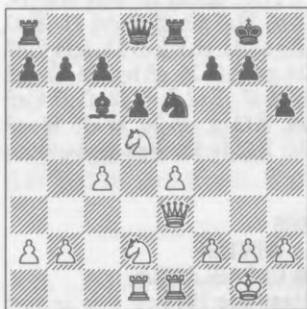

17. ... a5 18. ♖g3 ♘c5 19.
 ♖e3 ♙×d5 (0:1) Tiempo.

085

○ COLE

● CAPABLANCA

Hastings 1919

Española

(C66)

1. e4 e5 2. ♘f3 ♘c6 3. ♖b5
 ♘f6 4. o-o d6 5. d4 ♖d7 6. ♘c3
 ♖e7 7. ♖e1 ed4 8. ♘×d4 o-o 9.
 ♖×c6 bc6 10. ♖g5 h6 11. ♖h4
 ♖e8 12. ♖d3 ♘h7 13. ♖g3 ♘f8
 14. ♖ad1 ♖f6 15. ♖d2 ♖b8 16.
 f4 ♖×d4+ 17. ♖×d4

85



17. ... ♖×b2 18. ♖b1 ♖a3 19.
 ♖b3 ♖a5 20. f5 ♖ab8 21. ♖d3
 ♖×b3 22. cb3 ♖c8 23. ♖f4 ♘d7
 24. g4 ♘f6 25. g5 hg5 26. ♖×g5
 ♖e5 27. ♖e2 ♘d7 28. ♖g2 ♘c5
 29. ♖f3 ♖×f5 30. ♖×f5 ♖×c3
 31. ♖f2 f6 32. ♖g6 ♖e1+ (0:1).

086

○ WINTER

● CAPABLANCA

Hastings 1919

Cuatro Caballos

(C49)

1. e4 e5 2. ♘f3 ♘c6 3. ♘c3 ♘f6

4. ♖b5 ♖b4 5. o-o o-o 6. ♖×c6
 dc6 7. d3 ♖d6 8. ♖g5 h6 9. ♖h4
 c5 10. ♘d5 g5 11. ♘×f6+ ♖×f6
 12. ♖g3 ♖g4 13. h3 ♖×f3 14.
 ♖×f3 ♖×f3 15. gf3 f6 16. ♖g2

86

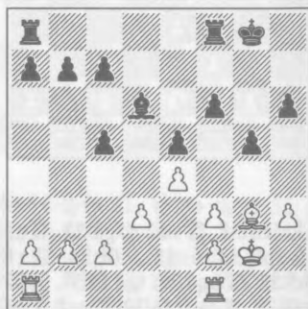

16. ... a5 17. a4 ♖f7 18. ♖h1
 ♖e6 19. h4 ♖fb8 20. hg5 hg5 21.
 b3 c6 22. ♖a2 b5 23. ♖ha1 c4
 24. ab5 cb3 25. cb3 ♖×b5 26.
 ♖a4 ♖×b3 27. d4 ♖b5 28. ♖c4
 ♖b4 29. ♖×c6 ♖×d4 (0:1).

087

○ CAPABLANCA

● CONDE

Hastings 1919

Española

(C79)

1. e4 e5 2. ♘f3 ♘c6 3. ♖b5
 a6 4. ♖a4 ♘f6 5. o-o d6 6.
 ♖×c6+ bc6 7. d4 ed4 8. ♘×d4
 ♖d7 9. ♘c3 ♖e7 10. ♖g5 o-o 11.
 ♖d3 ♖e8 12. ♖e1 h6 13. ♖h4
 c5 14. ♘f5 ♖×f5 15. ef5 ♖d7 16.
 h3 a5 17. ♖e3 ♘h7 18. ♖×e7
 ♖×e7 19. ♖×e7 ♖×e7

(diagrama 87)

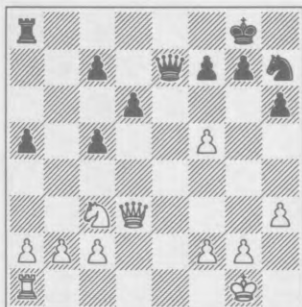

20. ♖d5 ♖d7 21. ♖e1 ♖e8
22. ♖×e8+ ♖×e8 23. ♖e3 ♖×d7
24. ♖e7 ♖×e7 25. ♖×e7+ ♖f8
26. ♖d5 ♖e8 27. ♖×c7+ ♖d7
28. ♖d5 ♖c6 29. c4 ♖f6 30.
♖×f6 g6 31. a4 d5 32. b3 d4 33.
f4 ♖d6 34. g4 ♖e7 35. ♖g2 ♖d6
36. ♖f3 ♖e7 37. ♖e4 ♖d6 38.
h4 ♖d7 39. b4 ab4 40. a5 ♖c7
41. g5 fg5 42. fg5 hg5 43. hg5 b3
44. ♖d3 ♖d7 45. g6 fg6 46. fg6
(1:0).

088

○ CAPABLANCA

● OLLAND

Hastings 1919

Gambito de Dama (D32)

1. d4 d5 2. c4 e6 3. ♖f3 c5 4.
cd5 ed5 5. ♖c3 ♖f6 6. g3 ♖e6 7.
♖g2 ♖c6 8. o-o ♖e7 9. dc5
♖×c5 10. ♖g5 ♖e7 11. ♖d4 o-
o 12. ♖c1 h6 13. ♖f4 ♖d7 14.
♖×e6 fe6 15. ♖h3 g5 16. ♖d2
d4 17. ♖a4 ♖e4 18. ♖e1 ♖d5
19. ♖g2 ♖e5

(diagrama 88)



20. ♖d3 ♖d6 21. ♖g6+ ♖g7
22. ♖×e6+ ♖h8 23. ♖×c6 bc6
24. ♖×c6 ♖f5 25. g4 ♖f6 26.
♖e4 ♖×c6 27. ♖×c6 ♖d8 28.
gf5 ♖d6 29. ♖e4 ♖b8 30. ♖a5
(1:0).

089

○ WAHLTUCH

● CAPABLANCA

Hastings 1919

Peón de Dama

(A46)

1. d4 ♖f6 2. ♖f3 e6 3. e3 c5 4.
c3 d5 5. ♖d3 ♖bd7 6. o-o b6 7.
♖bd2 ♖b7 8. ♖e5 ♖×e5 9. de5
♖d7 10. f4 g6 11. b3 f6 12. ♖g4
♖e7 13. ♖f3 ♖g7 14. ♖b5 o-o
15. ♖×d7 ♖×d7 16. ef6 ♖×f6
17. ♖b2 ♖a6 18. ♖f2 ♖ae8 19.
♖d1 ♖g7 20. ♖c2 ♖c8 21. ♖g3

(diagrama 89)

21. ... a5 22. e4 de4 23. ♖d2
♖d8 24. ♖e1 ♖b7 25. ♖dc1 ♖e7
26. c4 ♖f6 27. ♖×f6 ♖×f6 28.
♖×e4 ♖×f4 29. ♖e2 ♖f7 30. h3
♖fd7 31. ♖f1 ♖×c1 32. ♖×c1



♙d1+ 33. ♚×d1 ♜×d1+ 34. ♜f2
♜×e4 35. ♜×e4 ♜f7 36. ♜e2 ♜d3
37. ♜c2 e5 38. ♜e2 e4 39. ♜c1 ♜e6
40. ♜f1 ♜g3 41. ♜f8 ♜×g2+ 42.
♜e3 ♜×a2 43. ♜b8 ♜e5 44. ♜e8+
♜d6 45. ♜h8 ♜b2 46. ♜×h7
♜×b3+ 47. ♜×e4 ♜c3 48. ♜h6
♜×c4+ 49. ♜d3 ♜d4+ 50. ♜c3
♜c7 51. ♜×g6 ♜h4 (0:1).

090

○ CAPABLANCA

● THOMAS

Hastings 1919

Española

(C62)

1. e4 e5 2. ♘f3 ♘c6 3. ♙b5 d6
4. ♘c3 ♘f6 5. d4 ♙d7 6. o-o ♙e7
7. ♜e1 ♘×d4 8. ♘×d4 ed4 9.
♙×d4 ♙×b5 10. ♘×b5 a6 11.
♘c3 o-o 12. ♙g5 ♘d7 13. ♙×e7
♙×e7 14. ♘d5 ♙d8 15. ♜e3 ♘e5
16. ♜g3 f6 17. f4 ♘c6 18. ♙c3
♜f7 19. f5 ♙f8 20. ♙b3 ♜h8

(diagrama 90)

21. ♘f4 ♘e5 22. ♙×b7 ♜b8 23.
♙×a6 ♜×b2 24. ♜b3 ♜×c2 25.



♙ab1 h6 26. ♘g6+ ♘×g6 27. fg6
♙e7 28. ♜b8 ♜e8 29. ♙a8 (1:0).

091

○ CAPABLANCA

● SCOTT

Hastings 1919

Gambito de Dama

(D11)

1. d4 d5 2. c4 c6 3. ♘f3 ♘f6
4. e3 e6 5. ♘bd2 ♘bd7 6. ♙d3
♙d6 7. o-o o-o 8. e4 de4 9. ♘×e4
♘×e4 10. ♙×e4 ♘f6 11. ♙c2 b6
12. ♙d3 h6 13. b3 ♙e7 14. ♙b2
♜d8 15. ♜ad1 ♙b7 16. ♜fe1
♜ac8 17. ♘h4 ♙b8 18. g3 ♘f8
19. ♙f3 ♙g8 20. ♘f5 ♙c7

(diagrama 91)

21. ♘×h6+ ♙f8 22. d5 cd5 23.
♙×f6 gf6 24. ♙×f6 ♙e8 25. ♜×e6+
fe6 26. ♙×e6+ ♙f8 27. ♙f6+ (1:0).

092

○ CAPABLANCA

● LASKER

La Habana 1921 (5)

Gambito de Dama

(D63)



1. d4 d6 2. ♘f3 ♘f6 3. c4 e6
4. ♙g5 ♘bd7 5. e3 ♙e7 6. ♘c3
o-o 7. ♚c1 b6 8. cd5 ed5 9. ♙a4
c5 10. ♙c6 ♚b8 11. ♘×d5 ♙b7
12. ♘×e7+ ♙×e7 13. ♙a4 ♚bc8
14. ♙a3 ♙e6 15. ♙×f6 ♙×f6 16.
♙a6 ♙×f3 17. ♙×c8 ♚×c8 18.
gf3 ♙×f3 19. ♚g1 ♚e8 20. ♙d3
g6

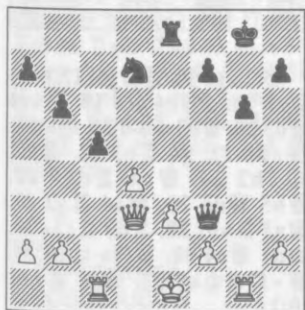

21. ♙f1 ♚e4 22. ♙d1 ♙h3+
23. ♚g2 ♘f6 24. ♙g1 cd4 25.
♚c4 de3 26. ♚×e4 ♘×e4 27.
♙d8+ ♙g7 28. ♙d4+ ♘f6 29. fe3
♙e6 30. ♚f2 g5 31. h4 gh4 32.
♙×h4 ♘g4 33. ♙g5+ ♙f8 34.

♚f5 h5 35. ♙d8+ ♙g7 36. ♙g5+
♙f8 37. ♙d8+ ♙g7 38. ♙g5+
♙f8 39. b3 ♙d6 40. ♙f4 ♙d1+
41. ♙f1 ♙d7 42. ♚×h5 ♘×e3
43. ♙f3 ♙d4 44. ♙a8+ ♙e7 45.
♙b7+ ♙f8 46. ♙b8+ (1:0).

093

○ CAPABLANCA

● LASKER

La Habana 1921 (11)

Gambito de Dama (D63)

1. d4 d5 2. ♘f3 e6 3. c4 ♘f6
4. ♙g5 ♘bd7 5. e3 ♙e7 6. ♘c3
o-o 7. ♚c1 ♚e8 8. ♙c2 c6 9. ♙d3
dc4 10. ♙×c4 ♘d5 11. ♙×e7
♚×e7 12. o-o ♘f8 13. ♚fd1 ♙d7
14. e4 ♘b6 15. ♙f1 ♚c8



16. b4 ♙e8 17. ♙b3 ♚ec7 18.
a4 ♘g6 19. a5 ♘bd7 20. e5 b6 21.
♘e4 ♚b8 22. ♙c3 ♘f4 23. ♘d6
♘d5 24. ♙a3 f6 25. ♘×e8 ♙×e8
26. ef6 gf6 27. b5 ♚bc8 28. bc6
♚×c6 29. ♚×c6 ♚×c6 30. ab6
ab6 31. ♚e1 ♙c8 32. ♘d2 ♘f8
33. ♘e4 ♙d8 34. h4 ♚c7 35. ♙b3
♚g7 36. g3 ♚a7 37. ♙c4 ♚a5 38.

♖c3 ♖×c3 39. ♔×c3 ♕f7 40.
 ♔e3 ♔d6 41. ♔e4 ♔a4 42. ♔b7+
 ♕g6 43. ♔c8 ♔b4 44. ♔c1 ♔e7
 45. ♕d3+ ♕h6 46. ♔c7 ♔a1+ 47.
 ♕g2 ♔d6 48. ♔×f8+ (1:0).

094

○ WAHLTUCH

● CAPABLANCA

Londres 1922

Peón de Dama

(A46)

1. d4 ♖f6 2. ♖f3 e6 3. ♕g5 c5
 4. ♕×f6 ♔×f6 5. e4 cd4 6. ♔×d4
 ♖c6 7. ♔×f6 gf6 8. c3 b6 9. ♖bd2
 ♕b7 10. ♕d3 ♔c8 11. ♖c4 ♔g8
 12. g3 ♖d8 13. ♕e2 h6 14. ♔he1

94



14. ... ♕×e4 15. ♕×e4 ♔×c4
 16. ♕d3 ♔c7 17. ♖d4 a6 18. f4
 ♕c5 19. ♖c2 d5 20. ♕f3 f5 21. a3
 ♕e7 22. ♖b4 a5 23. ♖c2 ♖b7 24.
 ♖d4 ♖c5+ 25. ♕c2 ♖e4 26.
 ♔ad1 ♕f6 27. ♖b5 ♔c5 28. a4
 ♕e7 29. ♕×e4 fe4 30. ♔e3 h5 31.
 h3 ♕h8 32. ♕b3 f5 33. ♖d4
 ♕×d4 34. ♔×d4 h4 35. gh4 e5 36.
 fe5 f4 37. ♔e1 ♕e6 38. c4 ♕×e5
 39. ♔×d5+ ♔×d5 40. cd5 f3 (0:1).

095

○ WATSON

● CAPABLANCA

Londres 1922

Peón de Dama

(A46)

1. ♖f3 ♖f6 2. d4 d5 3. ♕f4 c5
 4. e3 ♖c6 5. c3 ♔b6 6. ♔c1 ♕f5
 7. ♖h4 ♕e4 8. ♖bd2 e6 9. f3
 ♕g6 10. ♖×g6 hg6 11. ♖b3 c4
 12. ♖d2 ♖h5 13. ♕e2 ♖×f4 14.
 ef4 ♕d6 15. g3

95



15. ... g5 16. ♔c2 gf4 17. o-o-o
 ♔a5 18. ♕×c4 dc4 19. ♖×c4
 ♔d5 20. ♔b3 o-o-o 21. ♖×d6+
 ♔×d6 22. g4 ♔h3 23. ♔hf1
 ♔×h2 24. ♔a4 ♔dh8 25.
 ♔b5 ♔d5 26. ♔a4 ♔g2 27.
 ♔a3 ♔hh2 28. ♔d3 ♔c2+ 29.
 ♕d1 ♔c4 30. ♔f8+ ♕c7 31.
 ♔×f7+ ♕b6 32. ♔g6 ♔×a2
 (0:1).

096

○ CAPABLANCA

● ZNOSKO BOROVSKY

Londres 1922

Gambito de Dama

(D64)

1. d4 d5 2. ♘f3 ♘f6 3. c4 e6
4. ♙g5 ♙e7 5. e3 ♘bd7 6. ♘c3
o-o 7. ♚c1 c6 8. ♚c2 b6 9. cd5
ed5 10. ♙d3 ♙b7 11. o-o h6 12.
♙h4 ♘h5 13. ♙×e7 ♚×e7 14.
♚fe1 ♚d8 15. ♚a4 a6 16. ♙f5 g6
17. ♙×d7 ♚×d7 18. ♚b3 b5

96

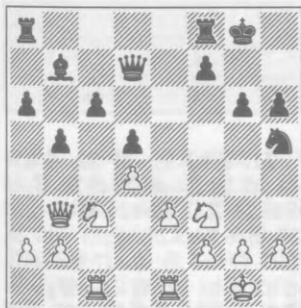

19. ♘e5 ♚d6 20. ♘a4 ♚ae8
21. ♘c5 ♙c8 22. ♘cd3 ♙b7 23.
♘c5 ♙c8 24. ♘×a6 ♙b7 25.
♘c5 ♙c8 26. ♘cd3 ♙b7 27. ♚c2
♚c8 28. ♚ec1 ♚fe8 29. a4 f6 30.
♘×g6 ♙f7 31. ♘gf4 ♘×f4 32.
♘×f4 ♙a6 33. ab5 ♙×b5 34.
♘×d5 ♚e6 35. ♚c3 cd5 36.
♚×b5 ♚b8 37. ♚c7+ ♙g8 38.
♚d3 (1:0).

097

○ CAPABLANCA
● BOGOLJUBOW

Londres 1922

Española

(C91)

1. e4 e5 2. ♘f3 ♘c6 3. ♙b5
a6 4. ♙a4 ♘f6 5. o-o ♙e7 6. ♚e1
b5 7. ♙b3 d6 8. c3 o-o 9. d4 ed4
10. cd4 ♙g4 11. ♙e3 ♘a5 12.

♙c2 ♘c4 13. ♙c1 c5 14. b3 ♘a5
15. ♙b2 ♘c6

97



16. d5 ♘b4 17. ♘bd2 ♘×c2
18. ♚×c2 ♚e8 19. ♚d3 h6 20.
♘f1 ♘d7 21. h3 ♙h5 22. ♘f3d2
♙f6 23. ♙×f6 ♚×f6 24. a4 c4 25.
bc4 ♘c5 26. ♚e3 ba4 27. f4 ♚e7
28. g4 ♙g6 29. f5 ♙h7 30. ♘g3
♚e5 31. ♙g2 ♚ab8 32. ♚ab1 f6
33. ♘f3 ♚b2+ 34. ♚×b2 ♚×b2+
35. ♚e2 ♚b3 36. ♘d4 ♚×e3 37.
♚×e3 ♚b8 38. ♚c3 ♙f7 39. ♙f3
♚b2 40. ♘ge2 ♙g8 41. ♘e6 ♘b3
42. c5 dc5 43. ♘×c5 ♘d2+ 44.
♙f2 ♙e7 45. ♙e1 ♘b1 46. ♚d3
a3 47. d6+ ♙d8 48. ♘d4 ♚b6 49.
♘de6+ ♙×e6 50. fe6 ♚b8 51. e7+
♙e8 52. ♘×a6 (1:0).

098

○ CAPABLANCA

● RETI

Londres 1922

India de Rey

(A48)

1. d4 ♘f6 2. ♘f3 g6 3. h3 ♙g7
4. ♙f4 o-o 5. ♘bd2 d6 6. e3
♘bd7 7. c3 c5 8. ♙c4 b6 9. o-o

♙b7 10. ♖e2 ♖c7 11. ♙h2 ♜ae8
12. e4 cd4 13. cd4 e5 14. ♜ac1
♜b8 15. d5 ♜c8 16. ♙b5 ♜x c1
17. ♜x c1 ♜c8 18. ♙c6 ♙h6

98



19. b4 ♙x d2 20. ♘x d2 ♙x c6
21. dc6 b5 22. ♘b3 ♘f8 23. ♖d3
♘e6 24. ♙f1 ♖b6 25. ♘a5 ♖d4
26. ♖x d4 ♘x d4 27. f3 ♜c7 28.
♙g1 ♙f8 29. ♙x d4 ed4 30. ♜d1
♙e7 31. ♜x d4 ♙e6 32. ♙e2
♘g8 33. ♘b7 ♘f6 34. ♜x d6+
♙e7 35. ♙e3 ♘e8 36. e5 ♘g7 37.
f4 h5 38. g4 hg4 39. hg4 (1:0).

099

○ CAPABLANCA

● VIDMAR

Londres 1922

Gambito de Dama (D64)

1. d4 d5 2. ♘f3 ♘f6 3. c4 e6
4. ♘c3 ♙e7 5. ♙g5 ♘bd7 6. e3
o-o 7. ♜c1 c6 8. ♖c2 dc4 9. ♙x c4
♘d5 10. ♙x e7 ♖x e7 11. o-o b6
12. ♘x d5 ed5 13. ♙d3 h6 14.
♖c7 ♖b4 15. a3 ♖a4 16. h3 ♘f6
17. ♘e5 ♙d7 18. ♙c2 ♖b5 19.
a4 ♖x b2 20. ♘x d7 ♜ac8

99

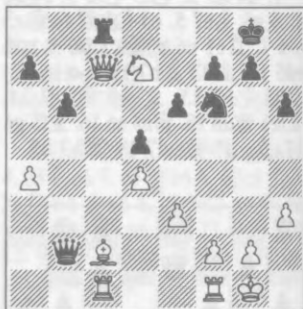

21. ♖b7 ♘x d7 22. ♙h7+
♙x h7 23. ♜x c8 ♜x c8 24. ♖x c8
♘f6 25. ♜c1 ♖b4 26. ♖c2+ ♙g8
27. ♖c6 ♖a3 28. ♖a8+ ♙h7 29.
♜c7 ♖x a4 30. ♜x f7 ♖d1+ 31.
♙h2 ♖h5 32. ♖x a7 ♖g6 33.
♜f8 ♖f5 34. ♜f7 ♖g6 35. ♜b7
♘e4 36. ♖a2 e5 37. ♖x d5 ed4
38. ♜b8 ♘f6 39. ♖x d4 ♖f5 40.
♜x b6 ♖x f2 41. ♖d3+ ♙g8 42.
♜b8+ (1:0).

100

○ EUWE

● CAPABLANCA

Londres 1922

Española

(C66)

1. e4 e5 2. ♘f3 ♘c6 3. ♙b5
♘f6 4. o-o d6 5. d4 ♙d7 6. ♘c3
ed4 7. ♘x d4 ♙e7 8. ♜e1 o-o 9.
♙f1 ♜e8 10. f3 ♘x d4 11. ♖x d4
♙e6 12. ♖f2 c6 13. ♙d2 ♖b6
14. ♘a4 ♖x f2+ 15. ♙x f2 d5 16.
e5 ♘d7 17. g3 ♙f5 18. ♜ac1

(diagrama 100)

18. ... b5 19. ♘c3 ♙c5+ 20.



♖g2 ♜×e5 21. g4 ♙g6 22. ♖g3 h5 23. ♙f4 f6 24. ♙×e5 fe5 25. ♙d3 ♙f7 26. g5 g6 27. ♜e2 ♙d6 28. ♖g2 ♖g7 29. ♜ce1 ♜e7 30. ♜d1 ♜f8 31. ♜f2 ♙e8 32. b3 ♜ef7 33. c4 ♜×f3 34. cd5 cd5 35. ♙b1 ♙c6 36. ♜d1 ♜3f4 37. ♙e4 ♙c5 38. ♜d3 de4 (0:1).

101

○ CAPABLANCA

● MAROTTI

Londres 1922

Siciliana

(B38)

1. e4 c5 2. ♜f3 ♜c6 3. d4 cd4 4. ♜×d4 g6 5. ♙e3 ♙g7 6. c4 d6 7. ♜c3 ♜f6 8. ♙e2 ♙d7 9. o-o o-o 10. f4 ♜g4 11. ♙×g4 ♙×g4 12. ♜×c6 ♜d7 13. ♜×e7+ ♖h8 14. ♜d3 ♜×e7 15. ♜d5 ♜d7

(diagrama 101)

16. f5 gf5 17. ef5 ♙e5 18. h3 ♙h5 19. ♜f4 ♙×f4 20. ♙×f4 f6 21. ♜ae1 ♜ad8 22. g4 ♜c6 23. ♜d4 ♜d7 24. ♙h6 (1:0).



102

○ BOGOLJUBOW

● CAPABLANCA

Nueva York 1924

Peón de Dama

(D05)

1. d4 ♜f6 2. ♜f3 d5 3. e3 e6 4. ♙d3 c5 5. b3 ♜c6 6. o-o ♙d6 7. ♙b2 o-o 8. ♜bd2 ♜e7 9. ♜e5 cd4 10. ed4 ♙a3 11. ♙×a3 ♜×a3 12. ♜df3 ♙d7 13. ♜×c6 ♙×c6 14. ♜d2 ♜ac8 15. c3 a6 16. ♜e5 ♙b5 17. f3 ♙×d3 18. ♜×d3 ♜c7 19. ♜ac1 ♜fc8 20. ♜c2 ♜e8 21. ♜fc1 ♜d6 22. ♜e5 ♜a5 23. a4 ♜b6 24. ♜d3



24. ... ♖×b3 25. ♜c5 ♖b6 26.
 ♜b2 ♖a7 27. ♖e1 b6 28. ♜d3
 ♜c4 29. a5 ba5 30. ♜c5 ♜b5 31.
 ♜e2 ♜×d4 32. cd4 ♜8×c5 (0:1).

103

○ MAROCZY

● CAPABLANCA

Nueva York 1924

Española

(C96)

1. e4 e5 2. ♜f3 ♜c6 3. ♟b5 a6
 4. ♟a4 ♜f6 5. o-o ♟e7 6. ♜e1 b5
 7. ♟b3 o-o 8. c3 d6 9. h3 ♜a5 10.
 ♟c2 c5 11. d3 ♜c6 12. ♜bd2 d5 13.
 ♜f1 de4 14. de4 ♟e6 15. ♟d2 ♜a7
 16. ♜g5 ♟c4 17. ♜e3 ♟d3 18.
 ♟×d3 ♖×d3 19. ♜f5 h6 20. ♜e3
 ♖d8 21. ♜f3 ♜d7 22. ♖c2 c4 23.
 ♜×e7+ ♖×e7 24. a4 ♜fd8 25. ab5
 ab5 26. ♜ee1 ♖e6 27. ♟e3 ♜d3
 28. ♜d2 ♜e7 29. f3 ♜h5 30. ♜f1

103



30. ... f5 31. ♟f2 ♖g6 32. ♜h2
 ♖g5 33. ♟e3 ♜f4 34. ♜g3 ♜×e3
 35. ♜×e3 ♜×g2 36. ♜e2 ♜f4
 37. ♜d2 ♜f8 38. ♜h1 ♖h5 39.
 ♜f2 ♜eg6 40. ♖d1 ♜h4 41. ♜d8
 ♜×f3+ 42. ♜h1 ♜d3 43. ♜×d3
 cd3 44. ♖×d3 f4 45. ♖d1 ♜f6

46. ♜a8+ ♜h7 47. ♖d8 ♜g5 48.
 ♖g8+ ♜g6 49. ♖e8+ ♜f7 50.
 ♖c8 ♖f3+ 51. ♜g1 ♖g3+ 52.
 ♜f1 f3 53. ♖g4 ♖×g4 54. hg4
 ♜g5 55. ♜a5 ♜d6 56. ♜d3
 ♜×g4 57. ♜×e5+ ♜g3 (0:1).

104

○ CAPABLANCA

● LASKER (EM)

Nueva York 1924

Gambito de Dama

(D13)

1. d4 ♜f6 2. c4 c6 3. ♜c3 d5
 4. cd5 cd5 5. ♜f3 ♜c6 6. ♟f4 e6
 7. e3 ♟e7 8. ♟d3 o-o 9. o-o ♜h5
 10. ♟e5 f5 11. ♜c1 ♜f6 12. ♟×f6
 gf6 13. ♜h4 ♜h8 14. f4 ♜g8 15.
 ♜f3 ♟d7 16. ♜h3 ♟e8 17. a3
 ♜g7 18. ♜g3 ♜×g3 19. hg3 ♜c8
 20. ♜f2 ♜a5 21. ♖f3 ♜c4 22.
 ♖e2 ♜d6 23. ♜h1 ♜e4+ 24.
 ♟×e4 fe4 25. ♖g4 f5

104



26. ♜×f5 ef5 27. ♖×f5 h5 28.
 g4 ♜c6 29. g5 ♜g8 30. ♜×d5 ♟f7
 31. ♜×e7+ ♖×e7 32. g4 hg4 33.
 ♖h7+ ♜f8 34. ♜h6 ♟g8 35. ♖f5+
 ♜g7 36. ♜×c6 bc6 37. ♜g3 ♖e6
 38. ♜×g4 ♖×f5+ 39. ♜×f5 ♟d5

40. b4 a6 41. ♖g4 ♙c4 42. f5 ♙b3
43. ♖f4 ♙c2 44. ♖e5 ♖f7 45. a4
♖g7 46. d5 ♙×a4 47. d6 c5 48.
bc5 ♙c6 49. ♖e6 a5 50. f6+ (1:0).

105

○ CAPABLANCA

● JANOWSKI

Nueva York 1924

Reti

(A08)

1. ♖f3 d5 2. g3 c5 3. ♙g2 ♖c6
4. o-o e5 5. c4 d4 6. d3 ♙d6 7. e3
♗ge7 8. ed4 cd4 9. a3 a5 10. ♖bd2
♗g6 11. ♙e1 o-o 12. ♙c2 ♙e8 13.
b3 h6 14. ♙b1 ♙e6 15. h4 ♙c8 16.
c5 ♙b8 17. ♖c4 f6 18. ♙d2 ♖h8
19. b4 ab4 20. ab4 ♖a7 21. ♙c1
♖b5 22. ♖h2 ♙e7 23. ♙a1 ♙c7
24. ♙a5 ♙d7 25. ♖b6 ♙c6 26.
♙c4 ♖a7 27. ♖d5 ♙×d5 28.
♙×d5 f5 29. ♙f3 ♙f6 30. h5 ♖e7

105



31. g4 f4 32. ♙e4 ♖ec6 33. ♙aa1
♙ce7 34. ♙g6 ♙f8 35. ♖f3 ♙e6
36. ♖h4 ♙f6 37. ♙e4 ♙g8 38. ♙d5
♖e7 39. ♙×f6 gf6 40. ♙×g8 ♙×g8
41. f3 f5 42. ♙×f4 ♖ec6 43. ♖g6+
♖h7 44. ♙×e5 ♖×e5 45. ♙×e5
♙×e5 46. ♙×a7 (1:0).

106

○ TARTAKOWER

● CAPABLANCA

Nueva York 1924

Gambito de Rey

(C33)

1. e4 e5 2. f4 ef4 3. ♙e2 d5 4.
ed5 ♖f6 5. c4 c6 6. d4 ♙b4+ 7.
♖f1 cd5 8. ♙×f4 dc4 9. ♙×b8
♖d5 10. ♖f2 ♙×b8 11. ♙×c4
o-o 12. ♖f3 ♖f6 13. ♖c3 b5 14.
♙d3 ♖g4+ 15. ♖g1 ♙b7 16. ♙f5
♙×c3 17. bc3

106



17. ... ♖e3 18. ♙×h7+ ♖h8
19. ♙d3 ♙×f3 20. gf3 ♖d5 21.
♙e4 ♖f4 22. ♙d2 ♙h4 23. ♖f1
f5 24. ♙c6 ♙f6 25. d5 ♙d8 26.
♙d1 ♙×c6 27. dc6 ♙×d2 28.
♙×d2 ♖e6 29. ♙d6 ♙c4+ 30.
♖g2 ♙e2+ (0:1).

107

○ CAPABLANCA

● RETI

Nueva York 1924

Francesa

(C14)

1. e4 e6 2. d4 d5 3. ♖c3 ♖f6 4.
♙g5 ♙e7 5. e5 ♖fd7 6. ♙×e7

♖×e7 7. ♖d2 o-o 8. f4 c5 9. ♘f3
 ♘c6 10. dc5 ♘×c5 11. ♙d3 f6 12.
 ef6 ♖×f6 13. g3 ♙d7 14. o-o ♘×d3
 15. cd3 ♙e8 16. ♜fe1 ♙g6 17. ♘b5
 e5 18. ♘c3 d4 19. ♘e4 ♙×e4 20.
 ♜×e4 ef4 21. ♜×f4 ♖d6 22. ♜ae1
 ♜×f4 23. ♖×f4 ♖×f4 24. gf4 ♘f8
 25. ♜e4 ♜e8 26. ♘f2 h6

107



27. ♘e5 ♘×e5 28. fe5 ♘f7 29.
 ♘f3 ♜d8 30. ♜g4 g5 31. h4 ♘g6
 32. hg5 hg5 33. ♘e4 ♘h5 34.
 ♜g1 ♘h4 35. e6 g4 36. e7 (1:0).

108

○ YATES

● CAPABLANCA

Moscú 1925

Alekhine

(B02)

1. e4 ♘f6 2. e5 ♘d5 3. ♘c3
 ♘×c3 4. dc3 d5 5. ♘f3 c5 6. ♙f4
 ♘c6 7. ♖d2 ♙g4 8. o-o-o e6 9.
 h3 ♙×f3 10. gf3 ♖c7 11. ♙g3 c4
 12. f4 g6 13. ♘b1 h5 14. ♙h4
 ♙e7 15. ♙g5 ♙×g5 16. fg5
 ♘×e5 17. ♖e3 o-o 18. ♙e2 ♘c6
 19. f4

(diagrama 108)

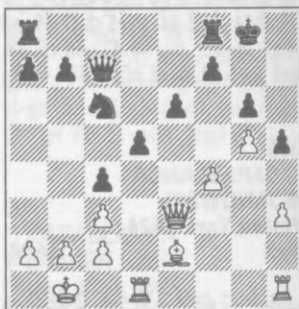

19. ... ♘e7 20. ♜hg1 ♘f5 21.
 ♖f2 ♜fe8 22. ♜ge1 b5 23. ♙f1
 a5 24. ♜e5 b4 25. ♖e1 ♜eb8 26.
 ♘a1 ♜b6 27. ♖d2 ♜ab8 28.
 ♜b1 ♘d6 29. ♙g2 ♘b5 30. cb4
 c3 31. bc3 ♘×c3 32. ♜b3 ab4 33.
 a3 ♜a6 34. ♜e3 ♜ba8 35.
 ♜e×c3 bc3 36. ♖c1 ♖c5 37. ♘a2
 ♖c4 38. ♘a1 ♖×b3 (0:1).

109

○ DUZ CHOTIMIRSKY

● CAPABLANCA

Moscú 1925

India de Rey

(A48)

1. ♘f3 ♘f6 2. d4 g6 3. e3 ♙g7
 4. ♙d3 o-o 5. o-o d6 6. e4 ♘bd7
 7. h3 c5 8. c3 e5 9. de5 de5 10. a4
 ♖c7 11. ♘a3 c4 12. ♘×c4 ♘c5
 13. ♖e2 ♘×d3 14. ♖×d3 ♜d8
 15. ♖e2 ♙e6 16. ♘a3 h6 17. ♜e1
 a6 18. ♖c2 ♙d7 19. ♙e3 ♙c6
 20. ♘d2

(diagrama 109)

20. ... b5 21. ab5 ab5 22. f3
 ♘h5 23. ♜ad1 ♙f8 24. ♘ab1



♙d7 25. ♘f1 ♘f4 26. ♘g3 ♙b4 27. ♘e2 ♙g5 28. ♘c1 ♜dc8 29. ♙c4 ♙b3 30. ♘×b3 ♙a4 31. ♘b1d2 ♙b4 32. ♙g3 ♘e6 33. ♜d3 ♜d8 34. ♜e2 ♜ab8 35. ♜f1 ♙×d2 36. ♘×d2 ♙×d1 37. ♜×d1 ♜×b2 38. ♜c1 ♜a2 39. ♜f2 ♜d3 40. ♘f1 ♜aa3 41. ♙f4 ♜ac3 42. ♜e1 ef4 43. ♙gf4 ♘×f4 44. ♙×f4 ♙gf4 45. ♜e2 ♙f3 46. ♜a2 ♜c1 47. ♜×f3 ♜×f3 48. ♜g2+ ♜g3 (0:1).

110

○ BOGATIRCHUK

● CAPABLANCA

Moscú 1925

Siciliana

(B38)

1. ♙e4 ♙c5 2. ♘f3 ♘c6 3. ♙d4 ♙cd4 4. ♘×d4 ♘f6 5. ♘c3 ♙d6 6. ♙e2 ♙e6 7. ♙o-o ♙e7 8. ♙e3 ♙o-o 9. ♙f4 ♙d7 10. ♘b3 ♙a6 11. ♙a4 ♘a5 12. ♜e1 ♘×b3 13. ♙cb3 ♙c6 14. ♙f3 ♜c7 15. ♜c1 ♜ac8 16. ♜g3 ♜a5 17. ♜fd1

(diagrama 110)

17. ... ♙d5 18. ♙ed5 ♙×d5 19.

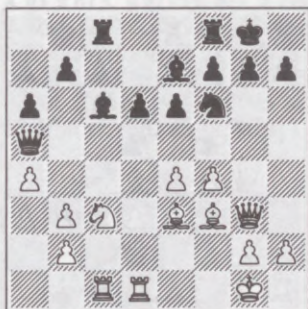

♙×d5 ♙ed5 20. ♙d4 ♙c5 21. ♜f2 ♘g4 22. ♜d2 ♜fe8 23. ♘h1 ♜b4 24. ♘×d5 ♜×d4 25. ♘e7+ ♘f8 26. ♜×d4 ♙×d4 27. ♘×c8 ♘f2+ 28. ♘g1 ♘×d1+ (0:1).

111

○ CAPABLANCA

● MARSHALL

Moscú 1925

Reti

(A15)

1. ♘f3 ♘f6 2. ♙c4 ♙e6 3. ♙g3 ♙d5 4. ♙b3 ♙c5 5. ♙g2 ♘c6 6. ♙o-o ♙e7 7. ♙d3 ♙o-o 8. ♙b2 ♙d4 9. ♙e4 ♙de3 10. ♙fe3 ♘g4 11. ♜e2 ♙f6 12. ♘c3 ♜a5 13. ♜ac1 ♜d8 14. ♙h3 ♘ge5 15. ♘e4 ♜×a2 16. ♘×f6+ ♙gf6 17. ♘×e5 ♘×e5 18. ♙e4 ♙d7 19. ♜a1 ♜×b3 20. ♜fb1 ♜b4

(diagrama 111)

21. ♙×e5 ♙fe5 22. ♜×b4 ♙cb4 23. ♙×b7 ♜ab8 24. ♜×a7 ♙b3 25. ♜b2 ♙a4 26. ♜×e5 ♙c6 27. ♜g5+ ♘f8 28. ♙×c6 ♙b2 29. ♜e7+ (1:0).

111



112

○ CAPABLANCA

● ZUBAREV

Moscú 1925

Gambito de Dama (D30)

1. d4 d5 2. c4 e6 3. ♘f3 dc4 4. e4 c5 5. d5 ed5 6. ed5 ♘f6 7. ♙×c4 ♙d6 8. o-o o-o 9. ♙g5 ♙g4 10. ♘c3 ♘bd7 11. ♘e4 ♙c7 12. ♙×f6 ♘×f6 13. ♘×f6+ gf6 14. h3 ♙h5 15. ♚e1 ♚fe8 16. ♙b3 a6 17. a4 ♙g6 18. ♙d3 ♙d7 19. ♘d2 ♚e7

112



20. ♙×g6 fg6 21. ♘e4 ♙g7 22. ♙c3 ♙e5 23. ♙×c5 ♙×b2 24. ♘g5 ♚ae8 25. ♘e6+ ♙f7 26.

♚ab1 ♙e5 27. ♙c4 ♚c8 28. ♙b3 ♙b8 29. g3 ♙d6 30. ♘f4 ♚ce8 31. ♚e6 ♙d7 32. ♚×e7+ ♙×e7 33. ♙×b7 ♙×f4 34. ♚e1+ ♙e5 35. d6+ ♙e6 36. ♙b3+ ♙f5 37. ♙d3+ ♙g5 38. ♙e3+ ♙f5 39. ♙e4+ ♙e6 40. ♙c4+ ♙×d6 41. ♚d1+ ♙e7 42. ♚×d7+ ♙×d7 43. ♙×a6 ♚b8 44. ♙a7+ ♙c6 45. ♙×h7 ♚b2 46. ♙×g6 (1:0).

113

○ SAMISCH

● CAPABLANCA

Moscú 1925

Gambito de Dama (D46)

1. ♘f3 ♘f6 2. d4 e6 3. c4 d5 4. ♘c3 c6 5. e3 ♘bd7 6. ♙d3 a6 7. o-o dc4 8. ♙×c4 b5 9. ♙d3 c5 10. ♙e2 ♙b7 11. ♚d1 ♙c7 12. e4 cd4 13. ♘×d4 ♙c5 14. ♘b3 ♙d6 15. h3 b4 16. ♘b1 ♘e5 17. ♙f4 o-o 18. ♙×e5 ♙×e5 19. ♘1d2 ♙×b2 20. ♚ab1 ♙c3 21. ♘c4 a5 22. e5 ♘d7

113

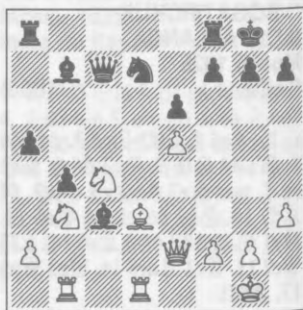

23. ♙×h7+ ♙×h7 24. ♙d3+ ♙g8 25. ♙×d7 ♙×c4 26. ♙×b7 a4 27. ♘d2 ♙×a2 28. ♘f3 ♙c2 (0:1).

114

○ CAPABLANCA

● BOGOLJUBOW

Moscú 1925

Gambito de Dama (D30)

1. d4 d5 2. c4 e6 3. ♘f3 dc4 4. e4 c5 5. ♙×c4 cd4 6. ♘×d4 ♘f6 7. ♘c3 ♙c5 8. ♙e3 ♘bd7

114



9. ♙×e6 fe6 10. ♘×e6 ♗a5 11. o-o ♙×e3 12. fe3 ♘f7 13. ♗b3 ♘g6 14. ♜f5 ♗b6 15. ♘f4+ ♘h6 16. g4 g5 17. ♗×b6 ab6 18. ♜d1 ♜g8 19. ♘fd5 ♘×g4 20. ♘e7 ♜g7 21. ♜d6+ ♘h5 22. ♜f3 ♘gf6 23. ♜h3+ ♘g4 24. ♜g3+ ♘h5 25. ♘f5 ♜g6 26. ♘e7 g4 27. ♘×g6 ♘×g6 28. ♜×g4+ ♘f7 29. ♜f4 ♘g7 30. e5 ♘e8 31. ♜e6 (1:0).

115

○ GOTTHILF

● CAPABLANCA

Moscú 1925

India de Dama (E15)

1. d4 ♘f6 2. c4 e6 3. ♘f3 b6

4. g3 ♙b7 5. ♙g2 c5 6. dc5 ♙×c5 7. ♘c3 ♘e4 8. ♘×e4 ♙×e4 9. o-o ♘c6 10. ♘d2 ♙×g2 11. ♘×g2 d5 12. ♗a4 ♜c8 13. ♘b3 o-o 14. ♜d1 d4 15. ♘×c5 bc5 16. a3 ♗b6 17. ♙d2 a5 18. ♗c2

115



18. ... e5 19. ♜ab1 f5 20. h3 h6 21. b3 ♜b8 22. ♜b2 ♗b7 23. ♘h2 ♜bd8 24. b4 d3 (0:1).

116

○ KUPCHIK

● CAPABLANCA

Lake Hopatcong 1926

India de Dama (A46)

1. d4 ♘f6 2. ♘f3 e6 3. e3 b6 4. ♙d3 ♙b7 5. o-o ♘e4 6. ♘bd2 f5 7. c3 ♙e7 8. ♗c2 d5 9. ♘e5 o-o 10. f3 ♘×d2 11. ♙×d2 ♘d7 12. ♘×d7 ♗×d7 13. ♜ae1 c5 14. ♗d1

(diagrama 116)

14. ... ♜f6 15. ♗e2 ♜af8 16. ♙b5 ♗c7 17. f4 c4 18. ♘h1 ♙d6 19. ♜f3 h5 20. ♜ef1 ♜h6 21.

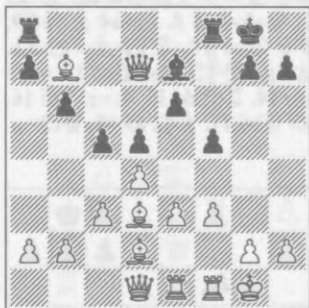

♙e1 g6 22. ♙h4 ♗f7 23. ♖e1 a6
24. ♙a4 b5 25. ♙d1 ♙c6 26.
♜h3 a5 27. ♙g5 ♜hh8 28. ♖h4
b4 29. ♖e1 ♜b8 30. ♜hf3 a4 31.
♜f3f2 a3 32. b3 cb3 33. ♙×b3
♙b5 34. ♜g1 ♖×c3 35. ♖×c3
bc3 36. ♜c2 ♜hc8 37. ♙h4 ♙d3
38. ♜cc1 ♜×b3 39. ab3 a2 (0:1).

117

○ MAROCZY

● CAPABLANCA

Lake Hopatcong 1926

Caro-Kan

(B13)

1. e4 c6 2. d4 d5 3. ed5 cd5 4.
♙d3 ♗c6 5. c3 ♗f6 6. ♙f4 ♙g4 7.
♖b3 ♗a5 8. ♖a4+ ♙d7 9. ♖c2
♖b6 10. ♗f3 e6 11. o-o ♙b5 12.
♗bd2 ♙×d3 13. ♖×d3 ♜c8 14.
♜ab1 ♙e7 15. h3 o-o 16. ♜fel ♗c4
17. ♗×c4 ♖×c4 18. ♗e5 ♜c8 19.
♙g5 ♖d8 20. ♙×f6 gf6 21. ♗g4
♙h8 22. f4 f5 23. ♗e5 ♙d6 24. ♖f3
♙×e5 25. ♖×e5 ♜g8 26. ♜e2

(diagrama 117)

26. ... ♖h4 27. ♙h2 ♜g6 28.

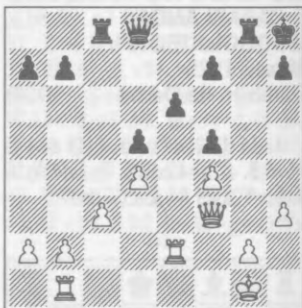

g3 ♖f6 29. ♜g1 ♙g7 30. ♖d3 a6
31. ♜c1 h5 32. h4 ♙h6 33. c4 dc4
34. ♜×c4 ♜×g3 35. ♖×g3 ♜×c4
36. ♜d2 ♖g6 37. ♖g5+ ♖×g5
38. hg5+ ♙g6 39. ♙g3 ♜c6 40.
♙f3 ♜d6 41. ♙g3 f6 42. gf6
♙×f6 43. ♙f3 h4 44. ♜h2 ♜×d4
45. ♜×h4 b5 46. ♜h6+ ♙e7 47.
♜h7+ ♙d6 48. ♜a7 ♜a4 49. a3
♙d5 (0:1).

118

○ CAPABLANCA

● LASKER (ED)

Lake Hopatkong 1926

Gambito de Dama

(D52)

1. ♗f3 ♗f6 2. c4 c6 3. d4 d5
4. ♗c3 e6 5. ♙g5 ♗bd7 6. e3
♖a5 7. cd5 ed5 8. ♙d3 ♗e4 9.
o-o ♗df6 10. ♙×f6 ♗×c3 11.
bc3 gf6 12. ♖c2 ♙d6 13. ♙f5
♙e6 14. ♜ab1 ♖c7 15. ♙×e6
fe6

(diagrama 118)

16. e4 o-o-o 17. c4 ♙f4 18.
♜b3 dc4 19. ♖×c4 ♖f7 20. ♜fb1



♙d7 21. e5 fe5 22. de5 ♖hd8 23. ♗×c6+ ♕b8 24. g3 ♖d1+ 25. ♔g2 ♖×b1 26. ♖×b1 ♖d5 27. ♗c3 ♗f5 28. ♗b4 b5 29. ♜h4 a5 30. ♗×b5+ (1:0).

119

○ LASKER (ED)

● CAPABLANCA

Lake Hopatcong 1926

Peón de Dama (A46)

1. d4 ♜f6 2. ♜f3 e6 3. g3 c5 4. c4 cd4 5. ♜×d4 d5 6. ♔g2 e5 7. ♜f3 e4 8. ♜fd2 dc4 9. ♗a4+ ♔d7 10. ♗×c4 e3 11. fe3 ♔c6 12. o-o ♔×g2 13. ♔×g2 ♔e7 14. ♜c3 o-o 15. ♜f3 ♜bd7 16. e4 ♖c8 17. ♗b5 a6 18. ♗f5 ♖c5 19. ♗f4 ♖c4 20. ♔e3

(diagrama 119)

20. ... ♔c5 21. ♜d2 ♖b4 22. b3 ♗e7 23. a3 ♔×e3 24. ♗×e3 ♖b6 25. ♖ad1 ♖e6 26. b4 ♖c8 27. ♗d4 ♖d6 28. ♜d5 ♜×d5 29. ed5 ♗×e2+ 30. ♔g1 ♜f6 31. ♜b3 ♖×d5 32. ♗f2 ♗×d1 33.



♖×d1 ♖×d1+ 34. ♔g2 ♜g4 35. ♗b6 h5 36. ♜c5 ♖ce8 (0:1).

120

○ NIMZOVICH

● CAPABLANCA

Nueva York 1927

Gambito de Dama (D30)

1. c4 ♜f6 2. ♜f3 e6 3. d4 d5 4. e3 ♔e7 5. ♜bd2 o-o 6. ♔d3 c5 7. dc5 ♜a6 8. o-o ♜×c5 9. ♔e2 b6 10. cd5 ♜×d5 11. ♜b3 ♔b7 12. ♜×c5 ♔×c5 13. ♗a4 ♗f6 14. ♔a6 ♔×a6 15. ♗×a6 ♜b4 16. ♗e2 ♖fd8 17. a3 ♜d3 18. ♜e1 ♜×e1 19. ♖×e1 ♖ac8 20. ♖b1

(diagrama 120)

20. ... ♗e5 21. g3 ♗d5 22. b4 ♔f8 23. ♔b2 ♗a2 24. ♖a1 ♗b3 25. ♔d4 ♖c2 26. ♗a6 e5 27. ♔×e5 ♖dd2 28. ♗b7 ♖×f2 29. g4 ♗e6 30. ♔g3 ♖×h2 31. ♗f3 ♖hg2+ 32. ♗×g2 ♖×g2+ 33. ♔×g2 ♗×g4 34. ♖ad1 h5 35. ♖d4 ♗g5 36. ♔h2 a5 37. ♖e2



ab4 38. ab4 ♖e7 39. ♜e4 ♙f6
40. ♜f2 ♜d5 41. ♜e8 ♙h7
(0:1).

121

○ CAPABLANCA

● MARSHALL

Nueva York 1927

Bogoljubow

(E11)

1. d4 ♘f6 2. ♘f3 e6 3. c4
♙b4+ 4. ♙d2 ♙×d2+ 5. ♘b×d2
d5 6. g3 o-o 7. ♙g2 ♘bd7 8. o-o
♜e7 9. ♜c2 b6 10. cd5 ♘×d5 11.
e4 ♘b4 12. ♜c3 c5 13. a3 ♘a6
14. dc5 bc5 15. ♘c4 ♙b7 16.
♘fe5 ♘×e5 17. ♜×e5 ♜ad8 18.
♜fd1 f6 19. ♜c3 ♜×d1+ 20.
♜×d1 ♜d8 21. ♜d3 ♘b8 22.
♜×d8+ ♜×d8 23. ♜b3 ♙a6

(diagrama 121)

24. ♙h3 ♘c6 25. ♙×e6+ ♙h8
26. ♙d5 ♘d4 27. ♜a4 ♙×c4 28.
♜×c4 ♜c8 29. ♙g2 ♜g4 30. e5
fe5 31. ♜×c5 h5 32. ♜f8+ ♙h7
33. ♙g8+ ♙h6 34. ♜d6+ g6 35.
♜f8+ (1:0).



122

○ ALEKHINE

● CAPABLANCA

Nueva York 1927

Inida de Dama

(E15)

1. d4 ♘f6 2. c4 e6 3. ♘f3 b6
4. g3 ♙b7 5. ♙g2 c5 6. d5 ed5 7.
♘h4 g6 8. ♘c3 ♙g7 9. o-o o-o 10.
♙f4 d6 11. cd5 ♘h5 12. ♙d2
♘d7 13. f4 a6 14. ♙f3 ♘hf6 15.
a4 c4 16. ♙e3 ♜c7 17. g4 ♘c5
18. g5 ♘fd7 19. f5 ♜fe8 20. ♙f4
♙e5 21. ♙g4 ♘b3 22. fg6 hg6
23. ♜b1 ♙×c3 24. bc3 ♜c5+
25. e3

122



25. ... ♖e5 26. ♙f3 ♘d3 27. ♘h1 ♙×d5 28. ♚×b3 ♘×f4 29. ♚b1 ♚×e3 30. ♘g2 ♚×f3 31. ♚×f3 ♘×g2 32. ♘×g2 ♚e8 33. ♘f1 ♙×f3 34. ♚×f3 ♚×g5 35. ♚e1 ♚×e1+ 36. ♘×e1 ♚g1+ 37. ♘d2 ♚×h2+ 38. ♘c1 ♚e5 39. ♘b2 ♘g7 40. ♚f2 b5 41. ♚b6 ba4 42. ♚×a6 ♚e2+ (0:1).

123

○ CAPABLANCA

● VIDMAR

Nueva York 1927

Española

(C98)

1. e4 e5 2. ♘f3 ♘c6 3. ♙b5 a6 4. ♙a4 ♘f6 5. o-o ♙e7 6. ♚e1 b5 7. ♙b3 d6 8. c3 ♘a5 9. ♙c2 c5 10. d4 ♚c7 11. ♘bd2 o-o 12. h3 ♘c6 13. d5 ♘d8 14. a4 b4 15. ♘c4 a5 16. ♘f×e5 ♙a6 17. ♙b3 de5 18. d6 ♙×d6 19. ♚×d6 ♚×d6 20. ♘×d6 ♘b7 21. ♘×b7 ♙×b7 22. cb4 cb4 23. f3 ♚fd8 24. ♙e3 h6 25. ♚ed1 ♙c6 26. ♚ac1 ♙e8

123

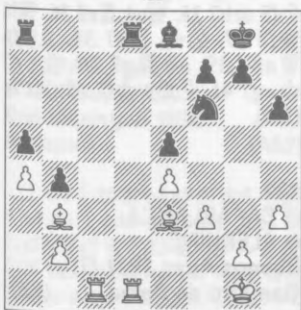

27. ♘f2 ♚×d1 28. ♚×d1 ♚c8 29. g4 ♙d7 30. ♙b6 ♙e6 31.

♙×e6 fe6 32. ♚d8+ ♚×d8 33. ♙×d8 ♘d7 34. ♙×a5 ♘c5 35. b3 ♘×b3 36. ♙×b4 ♘d4 37. a5 (1:0).

124

○ CAPABLANCA

● SPIELMANN

Nueva York 1927

Gambito de Dama

(D02)

1. d4 d5 2. ♘f3 e6 3. c4 ♘d7 4. ♘c3 ♘gf6 5. ♙g5 ♙b4 6. cd5 ed5 7. ♚a4 ♙×c3+ 8. bc3 o-o 9. e3 c5 10. ♙d3 c4 11. ♙c2 ♚e7 12. o-o a6 13. ♚fe1 ♚e6 14. ♘d2 b5 15. ♚a5 ♘e4 16. ♘×e4 de4 17. a4 ♚d5

124

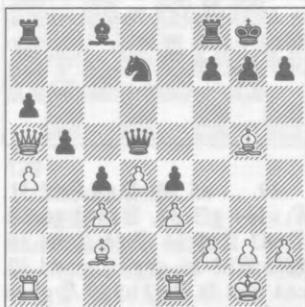

18. ab5 ♚×g5 19. ♙×e4 ♚b8 20. ba6 ♚b5 21. ♚c7 ♘b6 22. a7 ♙h3 23. ♚eb1 ♚×b1+ 24. ♚×b1 f5 25. ♙f3 f4 26. ef4 (1:0).

125

○ NIMZOVICH

● CAPABLANCA

Nueva York 1927

Caro-Kan

(B12)

1. e4 c6 2. d4 d5 3. e5 ♙f5 4. ♙d3 ♙×d3 5. ♚×d3 e6 6. ♘c3 ♚b6 7. ♘ge2 c5 8. dc5 ♙×c5 9. o-o ♘e7 10. ♘a4 ♚c6 11. ♘×c5 ♚×c5 12. ♙e3 ♚c7 13. f4 ♘f5 14. c3 ♘c6 15. ♚ad1 g6 16. g4 ♘×e3 17. ♚×e3 h5 18. g5 o-o 19. ♘d4 ♚b6 20. ♚f2 ♚fc8 21. a3 ♚c7 22. ♚d3 ♘a5 23. ♚e2 ♚e8 24. ♘g2 ♘c6 25. ♚ed2 ♚ec8 26. ♚e2 ♘e7 27. ♚ed2 ♚c4 28. ♚h3 ♘g7 29. ♚f2

125



29. ... a5 30. ♚e2 ♘f5 31. ♘×f5+ gf5 32. ♚f3 ♘g6 33. ♚ed2 ♚e4 34. ♚d4 ♚cc4 35. ♚f2 ♚b5 36. ♘g3 ♚c×d4 37. cd4 ♚c4 38. ♘g2 b5 39. ♘g1 b4 40. ab4 ab4 41. ♘g2 ♚c1 42. ♘g3 ♚h1 43. ♚d3 ♚e1 44. ♚f3 ♚d1 45. b3 ♚c1 46. ♚e3 ♚f1 (0:1).

126

○ CAPABLANCA

● ALEKHINE

Buenos Aires 1927 (3)

India de Dama

(A47)

1. d4 ♘f6 2. ♘f3 b6 3. g3 ♙b7

4. ♙g2 c5 5. o-o cd4 6. ♘×d4 ♙×g2 7. ♚×g2 d5 8. c4 e6 9. ♚a4+ ♚d7 10. ♘b5 ♘c6 11. cd5 ed5 12. ♙f4 ♚c8 13. ♚c1 ♙c5 14. b4 ♙×b4 15. ♚×c6 ♚×c6 16. ♚×b4 ♘e4 17. ♘d2 ♘×d2 18. ♚×d2 o-o 19. ♚d1 ♚c5 20. ♘d4 ♚e8 21. ♘b3 ♚cc8 22. e3 ♚a4 23. ♚×d5 ♚c2 24. ♚d2 ♚×a2 25. ♚×a2 ♚×a2 26. ♚c6 ♚f8

126



27. ♘d4 ♘h8 28. ♙e5 f6 29. ♘e6 ♚g8 30. ♙d4 h6 31. h4 ♚b1 32. ♘×g7 ♚g6 33. h5 ♚f7 34. ♘f5 ♘h7 35. ♚e4 ♚e8 36. ♚f4 ♚f8 37. ♘d6 ♚e7 38. ♙×f6 ♚a8+ 39. e4 ♚g7 40. ♙×g7 ♘×g7 41. ♘f5+ ♘f7 42. ♚c7+ (1:0).

127

○ CAPABLANCA

● ALEKHINE

Buenos Aires 1927 (7)

Gambito de Dama

(B52)

1. d4 d5 2. c4 e6 3. ♘f3 ♘d7 4. ♘c3 ♘gf6 5. ♙g5 c6 6. e3 ♚a5

7. ♖d2 ♙b4 8. ♚c2 o-o 9. ♙h4
c5 10. ♖b3 ♚a4 11. ♙×f6 ♖×f6
12. dc5 ♖e4 13. cd5 ♙×c3+ 14.
bc3 ♖×c5 15. ♚d1 ed5 16. ♚×d5
♖×b3 17. ab3 ♚c6 18. ♚d4 ♚e8
19. ♙d3 ♚×g2

127



20. ♔×h7+ ♚f8 21. ♔e4 ♜h3
22. ♜d2 ♔e6 23. c4 a5 24. ♜g1
♜×h2 25. ♜h1 ♜c7 26. ♜b2
♜c5 27. ♔d5 ♜a6 28. ♜e4 ♜d6
29. ♜h7 ♚e7 30. ♜×g7 ♚d8 31.
♔×e6 fe6 32. ♜×b7 ♜b4+ 33.
♜×b4 ab4 34. c5 ♜c6 35. ♜×b4
♜×c5 36. ♜a7 (1:0).

128

☐ **CAPABLANCA**

● TARTAKOWER

Bad Kissingen 1928

Budapest

(A52)

1. d4 ♘f6 2. c4 e5 3. de5 ♘g4
4. e4 d6 5. ed6 ♙×d6 6. ♙e2 f5
7. ef5 ♙e7 8. ♘f3 ♙×f5 9. ♙g5
♘f6 10. ♘c3 ♘c6 11. ♘d5 ♙f7
12. o-o o-o-o 13. ♘d4 ♘×d4 14.
♙×d4 c6 15. ♙×f6 gf6 16. ♙×f6
♙×f6 17. ♘×f6 ♙e5 18. ♙g4
♙×f6 19. ♙×f5+ ♔c7 20. ♚ad1

♙×b2 21. ♖×d8 ♖×d8 22.
♙×h7 ♖d4 23. g3 ♖×c4

128



24. h4 b5 25. ♖g2 a5 26. h5
 ♙g7 27. f4 ♙h6 28. ♖e1 ♖a4
 29. ♙g8 ♖d4 30. ♖e7+ ♖d7 31.
 ♖×d7+ ♙×d7 32. ♙f3 c5 33. g4
 c4 34. g5 ♙f8 35. h6 a4 36. f5
 ♙c6 37. h7 ♙g7 38. f6 c3 39. ♙e2
 ♙h8 40. f7 (1:0).

129

☐ **CAPABLANCA**

● MIESES

Bad Kissingen 1928

Gambito de Dama (D63)

1. d4 ♘f6 2. c4 e6 3. ♘c3 d5
4. ♙g5 ♙e7 5. e3 ♘bd7 6. ♘f3
o-o 7. ♚c1 a6 8. cd5 ed5 9. ♖b3
c6 10. ♙d3 ♘h5 11. ♙×e7 ♖×e7
12. o-o ♘hf6 13. ♘a4 ♘e4 14.
♙×e4 ♖×e4 15. ♖b4 ♖g6

(diagrama 129)

16. ♖e7 f6 17. ♜c3 ♕e8 18. ♕d6 ♜f7 19. ♜fc1 ♕f8 20. ♕×f8+ ♔×f8 21. ♘e1 ♔e8 22.



♖d3 ♜b8 23. f3 ♜e7 24. ♔f2
 ♜f8 25. ♜b3 ♜d7 26. g4 b5 27.
 ♜ac5 ♜b6 28. ♜b4 ♙b7 29.
 ♜×b7 ♜×b7 30. ♜×c6 a5 31.
 ♜×b6 ab4 32. ♜×b7 ♜×b7 33.
 ♜×b4 (1:0).

130

○ CAPABLANCA

● YATES

Bad Kissingen 1928

Siciliana (B54)

1. e4 c5 2. ♜e2 d6 3. d4 cd4 4.
 ♜×d4 g6 5. c4 ♙g7 6. ♜c3 ♜f6
 7. ♙e2 o-o 8. o-o ♜bd7 9. ♙e3
 ♜c5 10. f3 ♙d7 11. ♜d2 ♜c8
 12. ♜fd1 a6 13. ♜ac1 ♜e6 14.
 b3 ♜h5 15. ♜×e6 ♙×e6 16. ♜a4
 ♜c6 17. f4 ♜f6 18. ♙f3 ♜g4 19.
 e5 ♜×e3 20. ♜×e3 ♜c7 21. c5
 ♜b8 22. ed6 ed6 23. ♜×d6 ♜e8
 24. ♜d2 b5 25. ♜b6 ♙f8

(diagrama 130)

26. ♜d5 ♜×c5 27. ♜f6+ ♙h8
 28. ♜×e8 ♜×c1+ 29. ♜×c1
 ♜×e8 30. ♜×a6 ♜e7 31. ♜c3+



♙g8 32. ♜e5 b4 33. ♙e4 ♜d8
 34. h3 ♙×h3 35. ♙d5 ♜h4 36.
 ♜f6 ♙c5+ 37. ♙h2 (1:0).

131

○ BOGOLJUBOW

● CAPABLANCA

Bad Kissingen 1928

India de Dama (E12)

1. d4 ♜f6 2. c4 e6 3. ♜f3 b6
 4. ♜c3 ♙b7 5. ♙g5 ♙e7 6. e3
 ♜e4 7. ♙×e7 ♜×e7 8. ♜×e4
 ♙×e4 9. ♜d2 ♙b7 10. ♙e2 ♜g5
 11. ♙f3 ♙×f3 12. ♜×f3 ♜c6 13.
 ♜g3 ♜×g3 14. hg3 ♙e7 15. g4
 h6 16. a3 a6 17. ♙e2

(diagrama 131)

17. ... ♜hb8 18. ♜e4 b5 19.
 c5 d5 20. cd6+ cd6 21. f4 ♜c8 22.
 f5 ♜a5 23. ♙d3 ♜c4 24. ♜ab1
 d5 25. ♜c3 ♜c6 26. fe6 fe6 27.
 g5 hg5 28. ♜h5 ♙f6 29. ♜h3
 ♜ac8 30. ♜a2 a5 31. ♜f3+ ♙g6
 32. g4 ♜d6 33. ♜c3 b4 34. ab4
 ab4 35. ♜d1 ♜c2 36. ♜f2 b3 37.
 ♜a1 ♜e4 38. ♜e2 ♜c8c6 39.



♖b1 e5 40. ♜a1 ♜c6c4 41. ♜a5
♜c5+ (0:1).

132

○ CAPABLANCA

● HAVASI

Budapest 1928

Gambito de Dama (D30)

1. d4 d5 2. c4 e6 3. ♘f3 dc4 4.
e4 c5 5. ♙×c4 cd4 6. ♘×d4 ♘f6
7. ♘c3 a6 8. o-o ♙c5 9. ♙e3
♘bd7

132



10. ♙×e6 fe6 11. ♘×e6 ♜a5
12. ♘×g7+ ♜f7 13. ♘f5 ♘e5 14.

♜b3+ ♙g6 15. ♜ac1 ♙f8 16.
♘e2 h5 17. ♜fd1 ♜g8 18. ♘f4+
♙h7 19. ♙b6 ♜b5 20. ♜c7+
♙h8 21. ♜×b5 ab5 22. ♜d8
♜×a2 23. ♜d×c8 ♘c4 24. h3
♘×b6 25. ♜×f8 ♘fd7 26. ♜f7
♜×b2 27. ♘d5 (1:0).

133

○ MERENYI

● CAPABLANCA

Budapest 1928

Siciliana

(B27)

1. e4 c5 2. ♘f3 g6 3. c3 d5 4.
♙b5+ ♙d7 5. ♙×d7+ ♜×d7 6.
ed5 ♜×d5 7. d4 cd4 8. ♜×d4
♜×d4 9. ♘×d4 e5 10. ♘b5
♙d7 11. ♙e2 ♙c6 12. a4 ♘d7
13. ♙e3 a6 14. ♜d1 ♘gf6 15.
♘d2 ♜ad8 16. ♘a3 ♘d5 17.
♘dc4 b6 18. ♜d2 ♙×a3 19.
♜×a3 ♜he8 20. ♘d6 ♜e7 21.
c4 ♘×e3 22. fe3 ♘c5 23. ♘e4
♜×d2+ 24. ♘×d2 a5 25. ♘b1
♜d7 26. ♘d2

133



26. ... e4 27. ♘b3 ♘d3 28.
♘d4+ ♙c5 29. b3 f5 30. ♜a1
♜×d4 31. ed4+ ♙×d4 32. g3 g5

33. b4 f4 34. c5 f3+ 35. ♖f1 e3
36. ♜e1 bc5 37. ♜×e3 ♖×e3 38.
ba5 c4 (0:1).

134

○ CAPABLANCA

● STEINER (H)

Budapest 1928

Gambito de Dama (D67)

1. d4 ♘f6 2. c4 e6 3. ♘c3 d5
4. ♙g5 ♘bd7 5. e3 ♙e7 6. ♘f3
o-o 7. ♜c1 c6 8. ♙d3 dc4 9.
♙×c4 ♘d5 10. ♙×e7 ♜×e7
11. o-o ♘×c3 12. ♜×c3 b6 13.
♜c2 c5 14. dc5 ♘×c5 15. b4
♘a6 16. a3 ♙b7 17. ♙d3 g6 18.
♜c1 ♜ad8 19. ♘e5 ♜d6 20. f4
♘b8

134

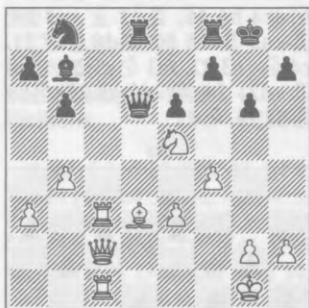

21. ♜c7 ♙a8 22. ♜×a7
♘c6 23. ♜×a8 ♘×e5 24.
♜×d8 ♜×d8 25. ♙e2 ♜d2 26.
♜×d2 ♜×d2 27. ♜c8+ ♖g7
28. ♖f1 ♘d7 29. ♜d8 ♖f6 30.
♙b5 ♜d5 31. a4 ♜×b5 32.
ab5 ♖e7 33. ♜c8 e5 34. ♜c6
e4 35. ♖e2 f5 36. ♖d2 ♖f7 37.
♖c3 (1:0).

135

○ CAPABLANCA

● BALLA

Budapest 1928

Nimzovich

(E38)

1. d4 ♘f6 2. c4 e6 3. ♘c3 ♙b4
4. ♜c2 c5 5. dc5 ♙×c5 6. a3 ♘c6
7. b4 ♙e7 8. ♘f3 ♜c7 9. g3 b6
10. ♙g2 ♙b7 11. ♙f4 d6 12. ♘b5
♜b8 13. c5 e5 14. cd6 ♙×d6 15.
♜d1 o-o 16. ♘×d6 ef4 17. ♘h4
♘d8 18. ♘×b7 ♘×b7 19. ♜c6
fg3 20. hg3 ♜e5 21. ♜×b7 ♜c3+
22. ♖f1 ♜ad8 23. ♜de1 ♜×a3
24. ♘f5 ♜d7 25. ♜f3 ♜×b4

135

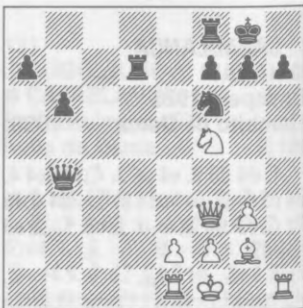

26. ♜h4 ♜b2 27. ♜f4 ♜fd8
28. ♙c6 ♜d2 29. ♜g5 g6 30. ♘e3
♜c3 31. ♜c4 ♜b2 32. ♜f4 ♘h5
33. ♘c4 f6 34. ♜g4 ♜a2 35.
♜e6+ ♖h8 36. ♜e4 ♜d1 37.
♜×d1 ♜×d1+ 38. ♖g2 (1:0).

136

○ CAPABLANCA

● RUBINSTEIN (A)

Berlín 1928

Peón de Dama

(D02)

1. d4 d5 2. ♘f3 c5 3. dc5 e6 4. e4 ♙×c5 5. ed5 ed5 6. ♙b5+ ♘c6 7. o-o ♘e7 8. ♘bd2 o-o 9. ♘b3 ♙b6 10. ♚e1 ♙g4 11. ♙d3 ♘g6 12. h3 ♙×f3 13. ♚×f3 ♘ce5 14. ♚f5 ♘×d3 15. ♚×d3 d4 16. ♙d2 ♚f6 17. ♚e4 ♚ad8 18. ♚ae1 ♚c6 19. g3 ♚fe8

136



20. ♙a5 ♚×e4 21. ♚×e4 ♘f8 22. ♚×c6 bc6 23. ♚e7 ♚d5 24. ♙×b6 ab6 25. ♚b7 ♘d7 26. ♚c7 ♚d6 27. ♚c8+ ♘f8 28. ♘d2 c5 29. ♘c4 ♚e6 30. ♚b8 ♚e1+ 31. ♘g2 g5 32. a4 ♚a1 33. ♘×b6 ♘g7 34. ♚c8 ♘e6 35. ♘d7 ♚×a4 36. ♘×c5 ♚b4 37. ♘d3 ♚b5 38. ♘f3 h6 39. b4 h5 40. g4 hg4+ 41. hg4 f6 42. ♚c4 ♘f7 43. ♘c5 ♘d8 44. ♘b3 (1:0).

137

○ MARSHALL

● CAPABLANCA

Berlín 1928

Bogoljubow

(E11)

1. d4 ♘f6 2. ♘f3 e6 3. c4 ♙b4+ 4. ♙d2 ♚e7 5. ♘c3 b6 6.

e3 ♙×c3 7. ♙×c3 ♘e4 8. ♚c1 ♙b7 9. ♙d3 o-o 10. o-o d6 11. ♘d2 ♘×c3 12. ♚×c3 c5 13. dc5 dc5 14. ♚h5 h6 15. f4 ♘d7 16. e4 e5 17. ♘f3 ♚ae8 18. ♘h4 ef4 19. ♚×f4 ♚g5 20. ♚f3

137



20. ... ♘e5 21. ♚f2 ♘×d3 22. ♚×d3 ♚×e4 23. ♚×e4 ♙×e4 24. ♚e3 f5 25. h3 ♚d8 26. a3 ♚d4 27. ♘h2 ♚f6 28. ♚f4 g5 29. ♚g3 ♘f8 30. ♚b8+ ♚d8 31. ♚e5 ♚×e5 32. ♘g6+ ♘f7 33. ♘×e5+ ♘f6 (0:1).

138

○ CAPABLANCA

● RETI

Berlín 1928

Gambito de Dama (D51)

1. d4 ♘f6 2. c4 e6 3. ♘c3 d5 4. ♙g5 ♘bd7 5. e3 c6 6. a3 ♙e7 7. ♘f3 o-o 8. ♚c2 a6 9. cd5 ed5 10. ♙d3 ♚e8 11. o-o ♘e4 12. ♙×e4 de4 13. ♘×e4 f6 14. ♙f4 ♘f8 15. ♘c5 ♘e6 16. ♚c4 ♚d5 17. ♚×d5 cd5 18. ♘×e6 ♙×e6 19. ♚fc1 ♚ac8 20. ♙c7 ♙d7



21. ♖c3 ♙c6 22. ♙b6 ♙d6
23. ♜ac1 f5 24. g3 ♚f7 25. ♜d2
g5 26. ♜b3 ♜e6 27. ♜a5 ♙b8
28. ♜b3 f4 29. ef4 gf4 30. ♜×c6
♜e×c6 31. ♜×c6 bc6 32. ♙c5
♙c7 33. ♜b7 ♚e6 34. ♚g2 ♚f5
35. ♚f3 h5 36. b4 fg3 37. hg3 a5
38. ba5 ♙×a5 39. ♜f7+ ♚g6 40.
♜f8 ♜c7 41. ♜a8 ♜f7+ 42. ♚e2
(1:0).

139

○ RETI

● CAPABLANCA

Berlín 1928

Española

(C74)

1. e4 e5 2. ♜f3 ♜c6 3. ♙b5
a6 4. ♙a4 d6 5. c3 f5 6. d4 fe4 7.
♜g5 ed4 8. ♜×e4 ♜f6 9. ♙g5
♙e7 10. ♚×d4 b5 11. ♜×f6+ gf6
12. ♚d5

(diagrama 139)

12. ... ba4 13. ♙h6 ♚d7 14.
o-o ♙b7 15. ♙g7 o-o-o 16. ♙×h8
♜e5 17. ♚d1 ♙f3 18. gf3 ♚h3
(0:1).



140

○ TARRASCH

● CAPABLANCA

Berlín 1928

Española

(C71)

1. e4 e5 2. ♜f3 ♜c6 3. ♙b5
a6 4. ♙a4 d6 5. d4 ♙d7 6. de5
♜×e5 7. ♙×d7+ ♜×d7 8. o-o
♙e7 9. ♜c3 ♜gf6 10. ♜d4 o-o
11. ♜f5 g6 12. ♜×e7+ ♚×e7 13.
♙h6 ♜fe8 14. ♜e1 ♚e5 15.
♚d2 ♜c5 16. f3 ♜e6 17. ♙e3
♜ad8 18. ♜d5 ♜d7 19. c3 c6
20. ♜f4

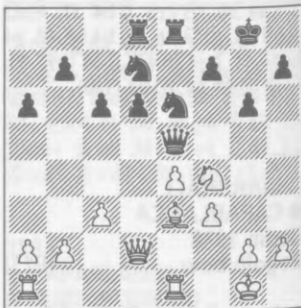

20. ... ♜df8 21. ♜ad1 ♚a5

22. a3 d5 23. ed5 ♖×f4 24. ♙×f4 ♜×e1+ 25. ♚×e1 ♜×d5 26. ♜×d5 ♚×d5 27. ♚e5 ♚×e5 28. ♙×e5 ♖d7 29. ♙d6 f6 30. ♖f2 ♖f7 31. c4 ♖e6 32. ♙f4 g5 33. ♙e3 ♖e5 34. b3 g4 35. ♖e2 gf3+ 36. gf3 ♖f5 37. ♙d4 ♖d7 38. ♖f2 c5 39. ♙e3 ♖e5 40. ♖e2 b6 41. ♙d2 a5 42. ♙c1 a4 43. ba4 ♖×c4 44. ♖d3 ♖e5+ 45. ♖e2 ♖e6 46. f4 ♖c4 47. ♖d3 ♖d5 48. f5 ♖e5+ (0:1).

141

○ PRICE

● CAPABLANCA

Ramsgate 1929

India de Dama

(E16)

1. d4 ♖f6 2. c4 e6 3. ♖f3 b6 4. g3 ♙b7 5. ♙g2 ♙b4+ 6. ♖bd2 o-o 7. o-o ♖c6 8. ♚c2 d5 9. e3 ♙d6 10. b3 ♚e7 11. a3 ♖d8 12. ♙b2 ♜ac8 13. c5 bc5 14. dc5 ♙×c5 15. ♖g5 e5 16. ♙h3 ♜b8 17. b4 ♙d6 18. f4

141



18. ... e4 19. ♖df3 ♙c8 20. ♙×c8 ♜×c8 21. ♖h4 ♚d7 22.

♜ad1 c6 23. ♖g2 ♖e8 24. f5 f6 25. ♖h3 ♖f7 26. ♖f4 ♙×f4 27. ♜×f4 ♖ed6 28. ♚e2 ♖e5 29. ♙d4 ♖b5 30. ♙b2 ♖ed3 31. ♜ff1 c5 32. bc5 ♜×c5 33. a4 ♖c3 34. ♙×c3 ♜×c3 35. ♜a1 ♜b8 36. ♜fb1 ♜×b1 37. ♜×b1 ♚c8 38. ♖h3 g5 (0:1).

142

○ CAPABLANCA

● SERGEANT

Ramsgate 1929

Gambito de Dama

(D30)

1. c4 e6 2. ♖f3 d5 3. d4 ♖f6 4. ♙g5 ♙e7 5. e3 ♖bd7 6. ♖bd2 o-o 7. ♜c1 b6 8. cd5 ♖×d5 9. ♙×e7 ♖×e7 10. ♙d3 ♙b7 11. ♚c2 c5

142



12. ♙×h7+ ♖h8 13. ♙e4 ♖d5 14. o-o ♜c8 15. ♙d4 ♙c6 16. ♚a3 f5 17. ♙×d5 ♙×d5 18. ♜fd1 c4 19. ♜e1 ♚c7 20. e4 fe4 21. ♖g5 ♖f6 22. ♚h3+ ♖g8 23. ♖×e4 ♚f4 24. ♖×e6 ♙×e6 25. ♚×e6+ ♖h8 26. ♜c3 ♜ce8 27. ♖×f6 (1:0).

143

○ WINTER

● CAPABLANCA

Ramsgate 1929

Nimzovich

(E43)

1. d4 ♘f6 2. c4 e6 3. ♘c3 ♙b4 4. ♘f3 b6 5. e3 ♙b7 6. ♙d3 ♘e4 7. ♖c2 f5 8. o-o ♘×c3 9. bc3 ♙×f3 10. gf3 ♖g5+ 11. ♙h1 ♙d6 12. f4 ♖h6 13. ♖g1 ♘c6 14. ♖e2 ♖f6 15. ♖f3 o-o 16. ♙d2 g6 17. ♖g2 ♖f7 18. ♖ag1 ♖af8 19. ♖h5 ♖g7 20. ♖h3 ♘e7 21. ♙e1 ♖f7 22. f3 ♘c8 23. ♙h4 ♙e7 24. ♙×e7 ♖×e7 25. ♖g3

143

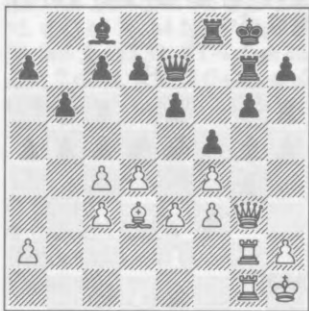

25. ... d5 26. e4 fe4 27. fe4 de4 28. ♙×e4 ♖d6 29. ♖f2 ♘e7 30. ♖e1 ♖gf7 31. ♖ef1 ♘f5 32. ♙×f5 ♙×f5 33. ♙g1 ♖c6 34. ♖d3 ♙h8 35. h4 ♖h5 36. ♖h2 ♖hf5 37. ♖hf2 ♖d6 38. ♖e3 ♖d8 39. ♖×e6 ♖×h4 40. ♖e3 ♖h5 41. ♖g2 ♖h1+ 42. ♙f2 ♖h3 43. ♖g3 ♖e6 44. ♙g1 ♖×c4 45. ♖e1 ♖f7 46. ♖f2 ♖f5 47. ♖e4 g5 (0:1).

144

○ CAPABLANCA

● YATES

Carlsbad 1929

Gambito de Dama

(D66)

1. d4 ♘f6 2. c4 e6 3. ♘c3 d5 4. ♙g5 ♙e7 5. e3 o-o 6. ♘f3 ♘bd7 7. ♖c1 c6 8. ♙d3 dc4 9. ♙×c4 b5 10. ♙d3 a6 11. o-o c5 12. a4 c4 13. ♙b1 ♖b6 14. e4 h6 15. ♙e3 ♘g4 16. ♙f4 ♙b7

144

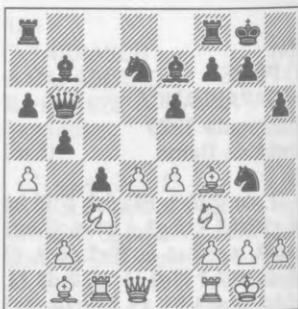

17. e5 f5 18. h3 ♖f7 19. d5 b4 20. a5 ♖×a5 21. de6 ♖ff8 22. ♖×d7 ♙×f3 23. gf3 bc3 24. ♖×e7 cb2 25. ♖×c4 ♖ae8 26. ♖c5 (1:0).

145

○ MENCHIK

● CAPABLANCA

Carlsbad 1929

India de Dama

(A47)

1. d4 ♘f6 2. ♘f3 b6 3. g3 ♙b7 4. ♙g2 c5 5. c4 cd4 6. o-o ♖c7 7. ♖×d4 ♘c6 8. ♖f4 e5 9. ♖d2 e4 10. ♘g5 ♘e5 11. ♘c3

♟×c4 12. ♖d4 d5 13. b3 ♙c5
14. ♟b5 ♖c6 15. ♖c3 ♖×b5
16. bc4 ♖×c4 17. ♖e5+ ♘f8 18.
♙f4 ♖a4 19. ♙fd1 ♖e8 20.
♖b2

145



20. ... h6 21. ♟h3 ♟g4 22.
♙ac1 ♙c6 23. e3 ♘g8 24. ♖e2 f5
25. f3 ♟f6 26. g4 ef3 27. ♙×f3 fg4
28. ♙×g4 ♖g6 29. ♟f2 h5 (0:1).

146

○ CAPABLANCA

● MATTISON

Carlsbad 1929

Nimzovich

(E38)

1. d4 ♟f6 2. c4 e6 3. ♟c3 ♙b4
4. ♖c2 c5 5. dc5 ♟c6 6. ♟f3 ♙×c5
7. ♙f4 d5 8. e3 ♖a5 9. ♙e2 ♙b4
10. o-o ♙×c3 11. bc3 o-o 12. ♙ab1
♖a3 13. ♙fd1 b6 14. cd5 ♟×d5
15. ♟g5 f5

(diagrama 146)

16. ♙f3 ♖c5 17. c4 ♟db4
18. ♖b3 e5 19. a3 ♟a6 20.
♙×c6 (1:0)

146



147

○ CAPABLANCA

● BECKER

Carlsbad 1929

Gambito de Dama

(D30)

1. d4 d5 2. c4 e6 3. ♟f3 ♟d7
4. ♟c3 ♟gf6 5. ♙f4 dc4 6. e3
♟d5 7. ♙×c4 ♟×f4 8. ef4 ♙d6
9. g3 ♟f6 10. o-o o-o 11. ♖e2 b6
12. ♙fd1 ♙b7 13. ♙ac1 a6 14.
♙d3 ♙b4 15. ♟e4 ♖d5

147



16. ♟fg5 ♟e8 17. ♟×h7 f5 18.
♟hg5 (1:0)

148

○ CAPABLANCA

● GILG

Carlsbad 1929

Gambito de Dama (D30)

1. d4 d5 2. c4 e6 3. ♘f3 ♘f6
4. ♙g5 ♙e7 5. e3 ♘bd7 6. ♘bd2
h6 7. ♙h4 o-o 8. ♖c1 c5 9. cd5
♘xd5 10. ♙g3 b6 11. ♙d3 cd4
12. ed4 ♙b7 13. o-o ♘df6 14.
♖e1 ♖c8 15. ♖xc8 ♗xc8

148



16. ♘e5 ♗d8 17. a3 a6 18.
♘b3 ♙d6 19. ♗e2 a5 20. ♘d2
♗e7 21. ♙b1 ♖c8 22. ♗d3
♙b8 23. f4 ♗f8 24. ♘d7 ♗e8
25. ♘xb8 ♖xb8 26. f5 ♖d8
27. ♘f3 ♙c8 28. fe6 ♙xe6 29.
♘e5 ♗f8 30. ♘g6 ♗e8 31. ♘f4
♘xf4 32. ♙xf4 ♗d7 33. ♙e5
♗f8 34. h3 ♘e8 35. ♗h7 f6 36.
♗h8+ ♗e7 37. ♙g3 ♗d5 38.
♙g6 (1:0)

149

○ COLLE

● CAPABLANCA

India de Dama

(A47)

1. d4 ♘f6 2. ♘f3 b6 3. e3 ♙b7
4. ♘bd2 e6 5. ♙d3 c5 6. o-o ♘c6
7. c3 ♙e7 8. e4 cd4 9. ♘xd4 o-o
10. ♗e2 ♘e5 11. ♙c2 ♗c8 12.
f4 ♙a6 13. ♗d1 ♘c6 14. ♖f3 g6
15. ♘db3 ♘xd4 16. ♘xd4 ♙b7
17. ♗e2 ♙c5 18. ♖h3 ♗c6 19. e5
♘d5 20. ♗f2 ♙xd4 21. cd4
♖ac8 22. ♙d1

149



22. ... f6 23. ♗h4 ♖f7 24. ♙f3
♗c4 25. ♙e3 ♘xe3 26. ♙xb7
♘f5 27. ♗e1 ♖c7 28. ♙e4
♗xd4+ 29. ♗h1 fe5 30. ♙xf5
ef5 31. fe5 ♖e7 32. ♖e3 ♗xb2
33. e6 de6 34. ♖xe6 ♗f7 (0:1)

150

○ CAPABLANCA

● MAROCZY

Carlsbad 1929

Gambito de Dama

(D64)

1. d4 ♘f6 2. c4 e6 3. ♘f3 d5
4. ♙g5 ♙e7 5. e3 o-o 6. ♘c3
♘bd7 7. ♖c1 c6 8. ♗c2 h6 9.
♙h4 a6 10. cd5 ♘xd5 11. ♙g3
♗a5 12. ♘d2 ♘xc3 13. bc3 c5
14. ♘c4 ♗d8 15. ♖d1 cd4 16.

♖×d4 ♙c5 17. ♜d2 ♚e7 18.
♙e2 b6

150



19. ♘d6 ♘f6 20. o-o ♜a7 21.
♙f3 ♙d7 22. ♜fd1 e5 23. ♙h4
g5 24. ♙g3 ♘g7 25. ♙e2 b5 26.
h4 ♜c7 27. hg5 hg5 28. ♘f5+
♙×f5 29. ♚×f5 (1:0)

151

○ CAPABLANCA

● TREYBAL

Carlsbad 1929

Gambito de Dama (D30)

1. d4 d5 2. c4 c6 3. ♘f3 e6 4.
♙g5 ♙e7 5. ♙×e7 ♚×e7 6.
♘bd2 f5 7. e3 ♘d7 8. ♙d3 ♘h6
9. o-o o-o 10. ♚c2 g6 11. ♜ab1
♘f6 12. ♘e5 ♘f7 13. f4 ♙d7 14.
♘df3 ♜fd8 15. b4 ♙e8 16. ♜fc1
a6 17. ♚f2 ♘×e5 18. ♘×e5 ♘d7
19. ♘f3 ♜dc8 20. c5 ♘f6 21. a4
♘g4 22. ♚e1 ♘h6 23. h3 ♘f7
24. g4 ♙d7 25. ♜c2 ♘h8 26. ♜g2
♜g8 27. g5 ♚d8 28. h4 ♘g7 29.
h5 ♜h8 30. ♜h2 ♚c7

(diagrama 151)

151



31. ♚c3 ♚d8 32. ♘f2 ♚c7 33.
♜bh1 ♜ag8 34. ♚a1 ♜b8 35.
♚a3 ♜bg8 36. b5 ab5 37. h6+
♘f8 38. ab5 ♙e7 39. b6 ♚b8 40.
♜a1 ♜c8 41. ♚b4 ♜hd8 42.
♜a7 ♘f8 43. ♜h1 ♙e8 44. ♜ha1
♘g8 45. ♜a1a4 ♘f8 46. ♚a3
♘g8 47. ♘g3 ♙d7 48. ♘h4 ♘h8
49. ♚a1 ♘g8 50. ♘g3 ♘f8 51.
♘g2 ♙e8 52. ♘d2 ♙d7 53. ♘b3
♜e8 54. ♘a5 ♘d8 55. ♙a6 ba6
56. ♜×d7 ♜e7 57. ♜×d8+
♜×d8 58. ♘×c6 (1:0)

152

○ VAN DEN BOSCH

● CAPABLANCA

Budapest 1929

Caro-Kan (B13)

1. e4 c6 2. d4 d5 3. ed5 cd5 4.
♙d3 ♘c6 5. c3 ♘f6 6. ♙g5 ♙g4
7. ♘e2 e6 8. ♚b3 ♚d7 9. ♘g3
♘h5 10. f3 ♘×g3 11. hg3 ♙f5
12. ♙×f5 ef5 13. ♘d2 f6 14. ♙e3
♘a5 15. ♚c2 o-o-o 16. o-o-o ♜e8
17. ♜de1 ♙d6 18. ♙f4 ♙×f4
19. gf4 g6 20. ♘b3 ♘×b3 21.
♚×b3



21. ... h5 22. ♖d1 ♕d8 23. ♜×e8+ ♜×e8 24. ♜e1 ♜×e1 25. ♜×e1 ♜d6 26. ♜d2 ♜a6 27. b3 ♜f1+ 28. ♔b2 ♔d7 29. ♜c2 b5 30. a4 a6 31. ab5 ab5 32. ♔a3 ♔c6 33. ♔b4 ♜a1 (0:1)

153

○ CAPABLANCA

● BRINCKMANN

Budapest 1929

Gambito de Dama (D17)

1. d4 d5 2. c4 c6 3. ♘f3 ♘f6 4. ♘c3 dc4 5. a4 ♙f5 6. ♘e5 ♘bd7 7. ♘×c4 ♜c7 8. g3 e5 9. de5 ♘×e5 10. ♙f4 ♘fd7 11. ♙g2 f6 12. o-o ♙e6 13. ♘×e5 fe5 14. ♙e3 ♙e7 15. a5 a6 16. ♜c2 o-o 17. ♜fd1 ♜ae8 18. ♘d5 ♙×d5 19. ♙×d5+ ♔h8 20. ♙e6 ♘f6

(diagrama 153)

21. ♙b6 ♜b8 22. ♙d7 ♘×d7 23. ♜×d7 ♜f6 24. ♜ad1 ♜fe6 25. ♜b3 ♙f6 26. e4 h6 27. ♙c5



♔h7 28. ♜×b7 ♜c8 29. ♜dd7 (1:0)

154

○ CAPABLANCA

● COLLE

Budapest 1929

Nimzovich

(E22)

1. d4 ♘f6 2. c4 e6 3. ♘c3 ♙b4 4. ♜b3 ♙×c3+ 5. ♜×c3 ♘e4 6. ♜c2 d5 7. ♘f3 o-o



8. e3 ♘c6 9. ♙e2 ♜e8 10. o-o e5 11. cd5 (1:0)

155

○ HAVASI

● CAPABLANCA

Budapest 1929

Nimzovich

(E34)

1. d4 ♘f6 2. c4 e6 3. ♘c3 ♙b4
4. ♚c2 d5 5. ♘f3 c5 6. cd5
♚×d5 7. a3 ♙×c3+ 8. bc3 ♘c6
9. e3 o-o 10. ♙e2 cd4 11. cd4 b6
12. ♘d2 ♙b7 13. ♙f3 ♚d7 14.
o-o ♚ac8 15. ♚b1 ♘a5 16.
♙×b7 ♚×b7 17. ♙b2 ♚a6 18.
♚e1 ♘d5 19. ♚a2 ♚c6 20. e4

155



20. ... ♘c3 21. ♙×c3 ♚×c3
22. ♘f3 ♚fc8 23. h3 ♘c4 24. a4
♘a3 25. ♚b2 ♚×a4 26. ♚e2 b5
27. d5 ed5 28. ed5 b4 29. ♚d2 b3
30. ♚b2 ♚c2 31. ♚e3 ♚×b2 32.
♚×b2 ♘c4 33. ♚c1 ♚a3 (0:1)

156

○ STEINER (E)

● CAPABLANCA

Budapest 1929

Española

(C71)

1. e4 e5 2. ♘f3 ♘c6 3. ♙b5

a6 4. ♙a4 d6 5. d4 b5 6. ♙b3
♘×d4 7. ♘×d4 ed4 8. ♚×d4 c5
9. ♚d5 ♙e6 10. ♚c6+ ♙d7 11.
♚d5 c4 12. ♙×c4 bc4 13. ♚×c4
♘f6 14. ♘c3 ♙e7 15. o-o o-o 16.
a4 ♙e6 17. ♚d3 ♚a5 18. ♙d2
♚h5 19. h3 ♚fc8 20. b3

156



20. ...d5 21. ed5 ♚d8 22. ♚g3
♘×d5 23. ♘e4 ♙h4 24. ♚h2
♘f6 25. ♘d6 ♚g6 26. ♙a5 ♚d7
27. c4 ♘e4 28. ♚f4 ♙×f2+ 29.
♚×f2 ♘×f2 30. ♙×f2 ♚×d6
31. ♚×d6 ♚f6+ 32. ♙g3 ♚×a1
(0:1)

157

○ CAPABLANCA

● VAJDA

Budapest 1929

Gambito de Dama

(D30)

1. d4 d5 2. c4 e6 3. ♘f3 ♘f6
4. ♙g5 ♘bd7 5. e3 ♙b4+ 6.
♘bd2 c5 7. a3 ♙×d2+ 8. ♚×d2
♘e4 9. ♙×d8 ♘×d2 10. ♘×d2
♙×d8 11. dc5 ♘×c5 12. cd5 ed5
13. ♚c1 ♘a4 14. b3 ♘b6 15. ♘f3
♙e6 16. ♙d2 ♚c8 17. ♙d3

♖×c1 18. ♖×c1 ♔d7 19. ♘d4
a6

157



20. h4 h6 21. f4 ♔d6 22. ♙×a6
♙c8 23. ♙d3 ♙d7 24. ♙f5 ♙c6 25.
a4 g5 26. a5 ♘a8 27. g4 ♘c7 28. h5
gf4 29. ef4 ♘b5 30. ♘×b5 ♙×b5
31. ♙c8 ♙e8 32. b4 ♖g8 33. b5 (1:0)

158

○ CAPABLANCA

● COLLE

Barcelona 1929

Reti

(A15)

1. c4 ♘f6 2. ♘f3 c5 3. ♘c3
♘c6 4. d4 cd4 5. ♘×d4 ♘×d4
6. ♖×d4 g6 7. e4 d6 8. ♙e3 ♙g7
9. f3 ♖a5 10. ♖d2 a6 11. ♙e2
♙e6 12. ♖c1 ♖c8 13. b3 ♘d7
14. o-o o-o 15. ♘d5 ♖d8 16. ♖b4
♙×d5 17. cd5 ♖×c1 18. ♖×c1
♖b8 19. ♖c4 ♙b2 20. ♖c2 ♙f6

(diagrama 158)

21. f4 ♖d8 22. ♖c7 ♖a8 23.
♙g4 ♘c5 24. e5 ♙g7 25. ♖×e7
h5 26. e6 hg4 27. ef7+ ♔h7 28.

158



♖h4+ ♙h6 29. f5 g5 30. ♙×g5
♔g7 31. ♖×h6+ (1:0)

159

○ FONT

● CAPABLANCA

Barcelona 1929

Húngara

(C50)

1. e4 e5 2. ♘f3 ♘c6 3. ♙c4 d6
4. ♘c3 ♘a5 5. ♙b3 ♘×b3 6. ab3
c5 7. ♖e2 ♘e7 8. d3 h6 9. ♘d2
♘c6 10. o-o ♘d4 11. ♖d1 ♙e7
12. ♘e2 o-o 13. ♘g3 f5 14. ef5
♙×f5 15. f4 ♖d7 16. ♘×f5 ♖×f5
17. fe5 ♖af8 18. c3 ♘c6 19. ♖e2

159



19. ... ♖×e5 20. ♖×f8+ ♕×f8
 21. ♖d1 ♖e8 22. ♜f3 ♖f5 23.
 ♖a4 d5 24. ♖f1 d4 25. ♕d2 ♕d6
 26. ♖a1 ♖f7 27. ♖d1 ♖h5 28. g3
 g5 29. ♜e1 ♖e2 30. ♜f1 ♖×h2
 31. ♖×h5 ♖×h5 32. ♜g2 g4 33.
 ♜c2 ♖h3 34. ♕e1 h5 35. ♕f2 h4
 36. ♖h1 ♕×g3 (0:1)

160

○ CAPABLANCA

● SOLER

Barcelona 1929

Inglesa

(A30)

1. ♜f3 ♜f6 2. c4 e6 3. ♜c3 b6
 4. g3 ♕b7 5. ♕g2 c5 6. o-o ♜c6
 7. d4 cd4 8. ♜×d4 ♕c5 9. ♜bd5
 o-o 10. ♕g5 ♕e7 11. ♜d6 ♕×d6
 12. ♖×d6 ♖b8 13. ♖fd1 ♜a5
 14. ♕×f6 ♕×g2 15. ♖×b8
 ♖a×b8

160



16. ♕e5 ♕c6 17. ♕×b8 ♖×b8
 18. b3 ♜f8 19. ♖d4 ♜b7 20. ♜b5
 ♕×b5 21. cb5 d5 22. ♖c1 ♜d6
 23. a4 ♖b7 24. f3 f5 25. ♜f2 ♜e7
 26. h4 a5 27. ♖d2 ♜d7 28. ♜e3
 ♖b8 29. ♜d4 g6 30. ♜e5 ♖f8
 31. ♖dc2 ♜e8 32. f4 (1:0)

161

○ CAPABLANCA

● TORRES

Barcelona 1929

Inglesa

(A31)

1. ♜f3 ♜f6 2. c4 c5 3. d4 cd4
 4. ♜×d4 e5 5. ♜b5 ♕b4+ 6. ♕d2
 ♕×d2+ 7. ♖×d2 o-o 8. ♜b1c3
 ♜a6 9. g3 ♜c5 10. ♕g2 a6 11.
 ♜d6 ♖a5 12. o-o ♖b8 13. ♖fd1
 b5 14. cb5 ab5

161



15. ♖g5 ♜a4 16. ♜f5 ♜e8 17.
 ♜h6+ ♜h8 18. ♖e7 (1:0)

162

○ MARIN

● CAPABLANCA

Barcelona 1929

Tres Caballos

(C46)

1. e4 e5 2. ♜f3 ♜c6 3. ♜c3 g6
 4. ♕b5 ♕g7 5. o-o ♜ge7 6. d3
 o-o 7. ♕c4 ♜a5 8. ♕b3 ♜×b3 9.
 ab3 d5 10. h3 d4 11. ♜e2 f5 12.
 ef5 ♜×f5 13. ♜g3 ♖d5 14. ♜e4
 ♜d6 15. ♖e2

(diagrama 162)



15. ... b6 16. ♖h2 ♗×e4 17. ♕×e4 ♕×e4 18. de4 a5 19. b4 ♙a6 20. ♖e1 ab4 21. f3 c5 22. ♙d2 ♙b5 23. ♗g4 h5 24. ♗f2 ♙f7 25. ♗d3 b3 (0:1)

163

○ MONTICELLI

● CAPABLANCA

Barcelona 1929

India de Dama

(A47)

1. d4 ♗f6 2. ♗f3 b6 3. g3 ♙b7 4. ♙g2 c5 5. dc5 bc5 6. c4 g6 7. b3 ♙g7 8. ♙b2 o-o 9. o-o d6 10. ♗c3 ♗e4 11. ♕c1 ♗×c3 12. ♙×c3 ♙×c3 13. ♕×c3 a5 14. ♖fd1 ♗d7 15. ♕e3 ♙g7 16. h3 ♗f6 17. g4 h6 18. ♗e1 ♕c7 19. ♗d3 ♙×g2 20. ♙×g2 a4 21. ♗f4

(diagrama 163)

21. ... ♖fb8 22. f3 ab3 23. ab3 ♖×a1 24. ♖×a1 e5 25. ♗d5 ♗×d5 26. cd5 ♖b4 27. ♕d3 ♕b7 28. ♕a6 ♕×d5 29. ♕c8 ♕b7 30. ♕d8 ♕b8 31. ♕d7 ♖b7 32. ♕c6 ♖×b3 33. ♖a6 ♖b2 (0:1)



164

○ RIBERA

● CAPABLANCA

Barcelona 1929

India de Dama

(E12)

1. d4 ♗f6 2. ♗f3 e6 3. c4 b6 4. ♗c3 ♙b7 5. ♙g5 ♙e7 6. e3 ♗e4 7. ♙×e7 ♕×e7 8. ♗×e4 ♙×e4 9. ♙d3 ♙b7 10. o-o d6 11. ♖e1 ♗d7 12. e4 o-o 13. e5 ♖ad8 14. ♕e2 de5 15. de5 ♗c5 16. ♙c2 ♙×f3 17. ♕×f3 ♖d2 18. ♕c3 ♖fd8 19. ♖ad1



19. ... ♗e4 20. ♕e3 ♖×c2 21.

♙×e4 ♜×b2 22. a3 ♜dd2 23.
 ♜×d2 ♜×d2 24. h3 c5 25. ♜e3
 ♜d4 26. ♙a8+ ♜d8 27. ♙f3 ♙d7
 28. ♖h2 ♙d4 29. ♜e4 ♙d3 30.
 ♙g4 h6 (0:1).

165

○ CAPABLANCA

● MENCHIK

Barcelona 1929

Alekhine

(B02)

1. e4 ♘f6 2. e5 ♘d5 3. ♘f3 d6
 4. ♙c4 e6 5. o-o ♘b6 6. ♙b3 c5
 7. c3 ♘c6 8. ed6 ♙×d6 9. d4 c4
 10. ♙c2 ♙c7 11. ♘bd2 ♙d7 12.
 ♙e2 ♘e7 13. ♘e4 ♜c8 14.
 ♘×d6+ ♙×d6 15. ♘e5 ♘g6 16.
 f4 o-o

165



17. ♜f3 ♙c6 18. ♜h3 ♘d7 19.
 ♘×c4 ♙d5 20. ♘e3 ♙d6 21.
 ♘c4 ♙d5 22. ♘e5 ♙b5 23. ♙e1
 ♘d×e5 24. fe5 f5 25. ♙d1 ♙c6
 26. ♙e2 ♜fe8 27. ♙g5 ♘f8 28.
 ♜g3 b5 29. h4 ♜c7 30. h5 b4 31.
 ♙b3 ♙a5 32. ♜c1 ♙e4 33. ♙d2
 ♜ec8 34. ♙f6 ♙b6 35. ♙g5 ♙b7
 36. ♖h2 (1:0).

166

○ CAPABLANCA

● YATES

Barcelona 1929

Reti

(A15)

1. ♘f3 ♘f6 2. c4 g6 3. b3 ♙g7
 4. ♙b2 o-o 5. g3 d6 6. ♙g2 ♘c6
 7. o-o e5 8. d4 ♘d7 9. de5 ♘d×e5
 10. ♘c3 ♜e8 11. ♘×e5 ♘×e5 12.
 ♙d2 a5 13. ♜ac1 ♜b8 14. h3 ♙d7
 15. ♘d5 b6 16. f4 ♘c6 17. ♙×g7
 ♖×g7 18. ♙b2+ f6 19. g4 ♘b4
 20. g5 ♘×d5 21. cd5 ♜c8 22. e4
 c6 23. dc6 ♜×c6 24. gf6+ ♖f7

166



25. e5 ♜×c1 26. ♜×c1 de5 27.
 fe5 ♙b8 28. ♙d4 ♙f5 29. ♙d5+
 ♖f8 30. ♙f4 ♜×e5 31. ♙h6+
 ♖e8 32. f7+ (1:0).

167

○ CAPABLANCA

● SERGEANT

Hastings 1930

Gambito de Dama

(D67)

1. c4 e6 2. d4 d5 3. ♘f3 ♘f6
 4. ♙g5 ♙e7 5. e3 o-o 6. ♘c3

♖bd7 7. ♜c1 b6 8. cd5 ed5 9. ♙b5 ♙b7 10. o-o a6 11. ♙a4 c5 12. dc5 ♖×c5 13. ♙c2 ♖ce4 14. ♙×e4 de4 15. ♚×d8 ♜f×d8 16. ♖d4 b5 17. a4 b4 18. ♖ce2 ♜ac8 19. ♖f5 ♙c5 20. ♖ed4 ♙f8 21. ♙×f6 gf6 22. ♜fd1 ♙d5 23. g4 b3 24. ♖e2 ♜d7 25. ♖c3 ♙e6

167



26. ♜×d7 ♙×d7 27. ♖×e4 ♙b4 28. ♜×c8+ ♙×c8 29. ♖d4 ♙e6 30. ♖×e6+ fe6 31. ♖×f6 ♙a3 32. ♖e4 ♙×b2 33. ♖c5 ♙e7 34. ♖×b3 ♙d6 35. e4 ♙e5 36. f3 ♙f4 37. ♙f2 e5 38. ♙e2 (1:0).

168

○ CAPABLANCA

● TYLOR

Hastings 1931

Gambito de Dama (D30)

1. d4 d5 2. c4 e6 3. ♖f3 ♖f6 4. ♙g5 c6 5. ♖bd2 ♖bd7 6. e3 ♙e7 7. ♙d3 o-o 8. o-o dc4 9. ♖×c4 ♖d5 10. ♙×e7 ♖×e7 11. ♜c1 ♖g6 12. ♙×g6 hg6 13. e4 ♖b6 14. ♖ce5 ♙d7 15. ♚d2 ♙e8

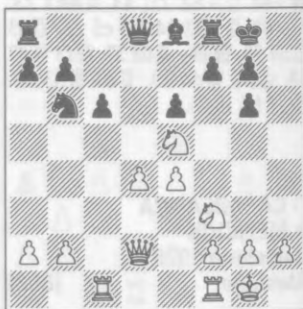

16. ♚b4 f6 17. ♖d3 g5 18. ♖c5 ♚e7 19. h3 ♙h5 20. ♚b3 ♜fe8 21. ♜fe1 ♜ad8 22. g4 ♙g6 23. a4 ♜b8 24. ♚e3 ♖d7 25. ♖d3 ♜bd8 26. ♙g2 ♖f8 27. ♜h1 ♚d6 28. ♜cd1 f5 29. ♖de5 fe4 30. ♖×g5 c5 31. ♚f4 cd4 32. ♖×g6 ♚×f4 33. ♖×f4 e5 34. ♖e2 (1:0).

169

○ WINTER

● CAPABLANCA

Hastings 1931

Gambito de Dama (D51)

1. d4 ♖f6 2. c4 e6 3. ♖c3 d5 4. ♙g5 ♖bd7 5. e3 c6 6. a3 ♙e7 7. ♖f3 h6 8. ♙h4 ♖e4 9. ♙×e7 ♚×e7 10. ♚c2 f5 11. ♙d3 o-o 12. o-o b6 13. cd5 cd5 14. ♖e2 ♙b7 15. ♚c7 ♖d6 16. ♖e5 ♜fd8

(diagrama 169)

17. ♖g6 ♚f6 18. ♚×d6 ♖c5 19. ♚e7 ♖×d3 20. ♚×b7 ♚×g6 21. b3 e5 22. de5 ♚e8 23. ♖d4 ♖c5 24. ♚c6 ♚×e5 25. ♚g6 ♜f8 26. b4 ♜f6 27. ♚h5 ♖e4 28.



♖ac1 ♜d6 29. ♚f3 ♜e4 30.
♜fd1 f4 31. ♜c6 ♚e8 32. b5 fe3
33. ♚xe3 ♜xf2 34. ♜xd5 ♚xe3
(0:1).

170

○ MENCHIK

● CAPABLANCA

Hastings 1931

India de Dama

(A47)

1. d4 ♜f6 2. ♜f3 b6 3. e3 ♜b7
4. ♜d3 c5 5. o-o ♜c6 6. c3 e6 7.
♜e5 d6 8. ♜xc6 ♜xc6 9. ♚e2
♜e7 10. ♜b5 ♚d7 11. ♜xc6
♚xc6 12. ♜d2 o-o 13. dc5 dc5
14. e4 ♜ad8 15. e5 ♜d5 16. ♜f3
♜d7 17. ♜d1 ♜fd8 18. ♜d2

(diagrama 170)

18. ... b5 19. ♜f1 ♜b6 20. ♜f4
h6 21. ♜xd7 ♜xd7 22. ♜d1
♜xd1+ 23. ♚xd1 ♚e4 24. ♜g3
♚c4+ 25. ♚e2 ♚xe2+ 26. ♜xe2
♜a4 27. ♜d2 ♜xb2 28. ♜c2
♜c4 29. ♜d2 ♜xd2 30. ♜xd2 c4
31. ♜f4 a6 32. ♜e3 ♜f8 33. ♜b6
♜e8 34. ♜e3 ♜d7 35. ♜d4 ♜c6



36. ♜a7 f5 37. a4 g6 38. f4 h5 39.
ab5+ ♜xb5 40. g3 a5 41. ♜e3
♜c5+ 42. ♜xc5 ♜xc5 (0:1).

171

○ KEVITZ

● CAPABLANCA

Nueva York 1931

Reti

(A12)

1. ♜f3 d5 2. c4 c6 3. b3 ♜f5
4. g3 ♜f6 5. ♜g2 e6 6. o-o ♜bd7
7. ♜b2 ♜d6 8. d3 o-o 9. ♜bd2
♚e7 10. ♜e1 e5 11. cd5 cd5 12.
e4 de4 13. de4 ♜e6 14. ♚e2 ♜ac8
15. ♜f1 ♜a3 16. ♜xe5 ♜xb2
17. ♚xb2 ♜xe5 18. ♚xe5 ♚a3
19. ♜e3 ♜g4 20. ♜xg4 ♜xg4
21. h3 ♜e6 22. ♜e2

(diagrama 171)

22. ... ♜fd8 23. ♚b2 ♚c5 24.
♜d2 ♜xd2 25. ♚xd2 b6 26.
♜d1 g6 27. ♚e2 a5 28. ♜h2 b5
29. f4 a4 30. ba4 ba4 31. ♜d2
a3 32. g4 g5 33. ♚f2 ♚xf2 34.
♜xf2 gf4 35. ♜f3 ♜a8 36. ♜f2
f3 37. ♜f1 ♜b8 38. ♜xf3 ♜b2+



39. ♖g3 ♜x a2 40. ♜c3 ♜a1 (0:1).

172

○ FOX

● CAPABLANCA

Nueva York 1931

Nimzovich (E43)

1. d4 ♘f6 2. c4 e6 3. ♘c3 ♖b4
4. e3 b6 5. ♘f3 ♖b7 6. ♖d3 o-o
7. ♜c2 d5 8. o-o dc4 9. ♖x c4
♘bd7 10. a3 ♖x c3 11. bc3 c5 12.
♜e2 ♜c7 13. ♖a6 ♖x a6 14.
♜x a6 e5 15. ♜d1 e4 16. ♘e1

172



16. ... cd4 17. cd4 ♘g4 18. f4 ef3
19. ♘x f3 ♜fe8 20. ♜d3 ♜ad8 21.
♖d2 ♘de5 22. ♜e2 ♜c4 23. ♜e1
♜x e2 24. ♜x e2 ♘c4 25. h3 ♘d2
26. hg4 ♘x f3+ 27. gf3 ♜x d4 28.
a4 ♜d5 29. ♜c2 h5 30. ♖f2 hg4 31.
fg4 ♜de5 32. ♜c3 ♜8e7 33. a5 b5
34. a6 ♖h7 35. ♜b3 ♜e7e6 36.
♜a5 ♜b6 37. ♜b4 ♖g6 38. ♜d4
♜f6+ 39. ♖e2 ♜fe6 40. ♜a3 ♜e4
41. ♜d7 b4 42. ♜aa4 ♜x e3+ 43.
♖f2 ♜a3 44. ♜x b4 ♜e x a6 45.
♜bb7 ♜f6+ 46. ♖e2 ♜a4 47. ♜d5
♜x g4 48. ♜x a7 ♜e4+ 49. ♖d3
♜e1 50. ♖d2 ♜ee6 51. ♜ad7
♜f2+ 52. ♖d3 ♜e1 (0:1).

173

○ CAPABLANCA

● SANTASIERE

Nueva York 1931

Reti (A05)

1. ♘f3 ♘f6 2. b3 d5 3. ♖b2
♖f5 4. g3 e6 5. ♖g2 ♘bd7 6. o-o
♖d6 7. d3 h6 8. ♘bd2 ♜e7 9. ♜e1
e5 10. c4 c6 11. cd5 cd5 12. e4 de4
13. de4 ♖e6 14. ♘h4 g6 15. ♘f1
o-o 16. ♘e3 ♜fc8

173



17. ♖hf5 gf5 18. ef5 e4 19. fe6
 ♗×e6 20. ♙h3 ♗×h3 21. ♗×d6
 ♚c6 22. ♗f4 ♚e8 23. ♚ac1 ♖h5
 24. ♗f5 ♗×f5 25. ♖×f5 ♚ee6 26.
 ♚×c6 bc6 27. ♚d1 ♖e5 28. ♖×h6+
 ♗g7 29. ♖g4 f6 30. ♙×e5 fe5 31.
 ♚e1 ♗g6 32. ♚×e4 ♗f5 33. f3 ♖g7
 34. ♖e3+ ♗f6 35. ♚a4 ♚d6 36.
 ♚×a7 ♚d2 37. ♖g4+ (1:0).

174

○ MARSHALL

● CAPABLANCA

Nueva York 1931

India de Dama

(C16)

1. ♖f3 ♖f6 2. d4 e6 3. c4 b6
 4. g3 ♙b7 5. ♙g2 ♙b4 6. ♙d2
 ♙×d2+ 7. ♖b×d2 o-o 8. o-o c5
 9. dc5 bc5 10. ♚c1 ♗c7 11. ♖b3
 d6 12. ♗d2 ♖c6 13. ♚fd1 ♚fd8
 14. ♖h4 a5 15. a4 ♚ab8 16. ♚c3
 ♙a8 17. h3 ♖b4 18. ♙×a8 ♚×a8
 19. ♗f4 ♗c6 20. ♚f3 ♚d7 21. g4
 ♗×a4 22. ♚×d6 ♖bd5 23. ♗e5
 ♚×d6 24. ♗×d6 ♖e4 25. ♗e5

174

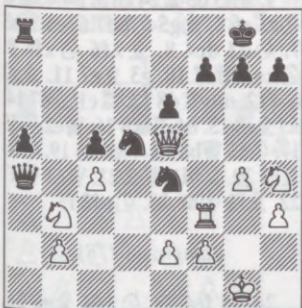

25. ... ♗×c4 26. ♚d3 a4 27. f3
 ♖ef6 28. ♖d2 ♗c1+ 29. ♗f2 h6 30.

f4 c4 31. ♚d4 c3 32. bc3 a3 33. g5
 a2 34. ♖b3 ♗×c3 35. gf6 ♗×b3
 36. ♚d1 ♗×d1 (0:1).

175

○ CAPABLANCA

● EUWE

Amsterdam 1931 (3)

Nimzovich

(E35)

1. d4 ♖f6 2. c4 e6 3. ♖c3 ♙b4
 4. ♗c2 d5 5. cd5 ed5 6. ♙g5 ♗d6
 7. e3 ♖e4 8. ♙f4 ♗g6 9. a3 ♙×c3+
 10. bc3 ♙f5 11. ♗b3 o-o 12. f3
 ♖d6 13. g4 ♙d3 14. ♗×d5 ♙×f1
 15. ♙×f1 ♗d3 16. ♖e2 ♖c4 17.
 ♗f2 ♖×e3 18. ♗×b7 ♖a6 19. ♗b1
 ♗×b1 20. ♚a×b1 ♖c4 21. a4
 ♚ab8 22. ♚b5 ♚b6 23. ♚hb1 ♚e8
 24. ♖g3 ♚f6 25. ♚f5 ♚b6

175

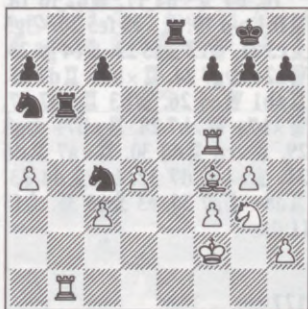

26. ♚×b6 ab6 27. ♖e4 f6 28.
 h4 c6 29. h5 ♗f7 30. ♙c1 ♚e6 31.
 ♖g5+ (1:0).

176

○ CAPABLANCA

● EUWE

Amsterdam 1931(9)

Gámbito de Dama

(D17)

1. d4 ♘f6 2. ♘f3 d5 3. c4 c6 4. ♘c3 dc4 5. a4 ♙f5 6. ♘e5 ♘bd7 7. ♘×c4 ♖c7 8. g3 e5 9. de5 ♘d×e5 10. ♙f4 ♘fd7 11. ♙g2 ♙e6 12. ♘×e5 ♘×e5 13. o-o ♗a5 14. ♘e4 ♜d8 15. ♗c2 ♙e7

176



16. b4 ♙×b4 17. ♗b2 f6 18. ♜fb1 o-o 19. ♙×e5 fe5 20. ♘g5 ♙c3 21. ♗c2 ♙f5 22. ♙e4 g6 23. ♗a2+ ♙g7 24. ♜×b7+ ♜d7 25. ♜ab1 ♗a6 26. ♗b3 ♜×b7 27. ♗×b7+ ♗×b7 28. ♜×b7+ ♙g8 29. ♙×c6 ♜d8 30. ♜×a7 ♜d6 31. ♙e4 ♙d7 32. h4 ♙d4 33. ♜a8+ ♙g7 34. e3 ♙c3 35. ♙f3 (1:0).

177

○ CAPABLANCA

● STEINER (H)

Los Angeles 1933

Cuatro Caballos (C49)

1. e4 e5 2. ♘f3 ♘f6 3. ♘c3 ♘f6 4. ♙b5 ♙b4 5. o-o o-o 6. d3 d6 7. ♙g5 ♙×c3 8. bc3 ♘e7 9. ♘h4 c6 10. ♙c4 ♙e6 11. ♙×f6 gf6 12. ♙×e6 fe6 13. ♗g4+ ♙f7

177

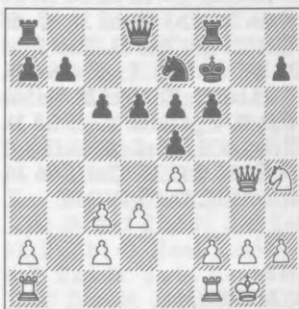

14. f4 ♜g8 15. ♗h5+ ♙g7 16. fe5 de5 17. ♜×f6 ♙×f6 18. ♜f1+ ♘f5 19. ♘×f5 ef5 20. ♜×f5+ ♙e7 21. ♗f7+ ♙d6 22. ♜f6+ ♙c5 23. ♗×b7 ♗b6 24. ♜×c6+ ♗×c6 25. ♗b4++ (1:0).

178

○ CAPABLANCA

● MICHELL

Hastings 1935

Gambito de Dama (D52)

1. ♘f3 d5 2. c4 c6 3. d4 ♘f6 4. ♘c3 e6 5. ♙g5 ♘bd7 6. e3 ♗a5 7. ♘d2 dc4 8. ♙×f6 ♘×f6 9. ♘×c4 ♗c7 10. g3 ♙e7 11. ♙g2 o-o 12. o-o ♜d8 13. ♜c1 ♙d7 14. a3 ♙e8 15. b4 ♜ac8 16. ♗e2 ♘d5 17. ♘a5 ♗b8 18. ♘e4 b6 19. ♘b3 ♜c7 20. ♜fd1 ♗c8 21. ♗c4 ♗d7 22. ♙f1 ♙h8 23. ♘ed2 f5

(diagrama 178)

24. e4 fe4 25. ♘×e4 ♙g6 26. ♜e1 ♙f5 27. ♙g2 a5 28. ba5 ♙×a3 29. ♜a1 ♙b4 30. ab6 ♜cc8 31. ♘bc5 ♗f7 32. ♜eb1



♙xc5 33. dc5 ♙xe4 34. ♙xe4
♜b8 35. ♜a3 ♜b7 (1:0).

179

○ NORMAN

● CAPABLANCA

Hastings 1935

India de Rey

(E80)

1. d4 ♘f6 2. c4 g6 3. ♘c3 ♙g7
4. e4 d6 5. f3 ♘bd7 6. ♙e3 e5 7. d5
a5 8. ♙d3 ♘c5 9. ♙c2 ♘h5 10. ♙d2
f5 11. ♙xc5 dc5 12. ♙f2 b6 13.
♘ge2 o-o 14. b3 ♘f6 15. ♙e3 ♘e8
16. o-o ♘d6 17. a4 ♙d7 18. ♜ad1

179

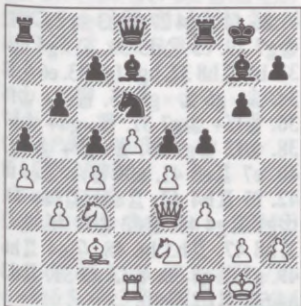

18. ... ♙h4 19. ♙f2 ♙g5 20.
♙e1 ♜ae8 21. ♙h1 ♙h8 22.
♘g3 ♙h6 23. ♘b5 ♙xb5 24.
ab5 ♙h4 25. ♘e2 ♙xe1 26.
♜dxe1 a4 27. ♘g3 ♙f4 28. ♘e2
ab3 29. ♘xf4 ef4 30. ♙xb3 fe4
31. fe4 ♘xe4 32. ♙a2 ♘d2 33.
♜xe8 ♜xe8 34. ♜d1 ♜e2 35.
♙b1 f3 (0:1).

180

○ ALATORZEV

● CAPABLANCA

Moscu 1935

Gambito de Dama

(D53)

1. d4 ♘f6 2. c4 e6 3. ♘c3 d5
4. ♙g5 ♙e7 5. e3 o-o 6. cd5
♘xd5 7. ♙xe7 ♙xe7 8. ♘f3
♘xc3 9. bc3 b6 10. ♙e2 ♙b7 11.
o-o c5 12. ♘e5 ♘c6 13. ♘xc6
♙xc6 14. ♙f3 ♜ac8 15. a4

180



15. ... cd4 16. cd4 g6 17.
♙xc6 ♜xc6 18. ♙d3 ♙b7 19.
♜fb1 ♜fc8 20. h3 a6 21. ♙a3
♜c2 22. ♙d6 ♜xf2 23. ♙g3
♜e2 (0:1).

181

○ CAPABLANCA

● RAGOZIN

Moscú 1935

Nimzovich

(E24)

1. d4 ♘f6 2. c4 e6 3. ♘c3 ♙b4 4. a3 ♙×c3+ 5. bc3 d6 6. ♖c2 o-o 7. e4 e5 8. ♙d3 c5 9. ♘e2 ♘c6 10. d5 ♘e7 11. f3 ♘d7 12. h4 ♘b6 13. g4 f6 14. ♘g3 ♙f7 15. g5 ♘g8 16. f4 ♙e8 17. f5 ♖e7 18. ♖g2 ♙d8 19. ♘h5 ♙c7 20. gf6 gf6 21. ♘g7 ♙d7

181



22. h5 ♖ac8 23. h6 ♙b8 24. ♖g1 ♖f7 25. ♖b1 ♖f8 26. ♙e2 ♙a8 27. ♙h5 ♖e7 28. ♖a2 ♖d8 29. ♙d2 ♘a4 30. ♖b3 ♘b6 31. a4 ♖b8 32. a5 ♘c8 33. ♖a2 ♖f8 34. ♙e3 b6 35. a6 ♖d8 36. ♙d2 ♖f8 37. ♖b2 ♖d8 38. ♖b1 b5 39. cb5 ♘b6 40. ♖a2 c4 41. ♖a3 ♖c7 42. ♙c1 ♖f8 43. ♖bg2 ♖b8 44. ♖b4 ♘d8 45. ♖g3 ♖f8 46. ♘e6 ♙×e6 47. de6 ♖c7 48. ♖×d6 ♘e7 49. ♖d1 (1:0).

182

○ CAPABLANCA

● KAN

Moscú 1935

Gambito de Dama

(D67)

1. d4 ♘f6 2. c4 e6 3. ♘c3 d5 4. ♘f3 ♘bd7 5. ♙g5 ♙e7 6. e3 o-o 7. ♖c1 c6 8. ♙d3 dc4 9. ♙×c4 ♘d5 10. ♙×e7 ♖×e7 11. o-o ♘5b6 12. ♙b3 e5 13. ♘e4 h6 14. ♖d3 ♙h8 15. ♘g3 ed4 16. ♙c2 ♘f6 17. e4 g6 18. ♖×d4 ♙e6 19. h4 ♖ad8 20. ♖c3 ♙h7 21. ♖fe1 ♘bd7 22. ♙b1 ♖fe8 23. a3 ♙g4 24. ♘h2 h5 25. f3 ♙e6

182



26. f4 ♙g4 27. ♖e3 a6 28. ♖f2 ♙g7 29. e5 ♘d5 30. ♘×g4 hg4 31. h5 ♖h8 32. hg6 fg6 33. e6 ♘f8 34. ♙×g6 ♙×g6 35. ♖c2+ ♙f6 36. ♖f5+ ♙g7 37. ♖×g4+ ♙h7 38. ♙f2 ♖g7 39. ♖×g7+ ♙×g7 40. e7 ♖e8 41. ef8(♖)+ ♖×f8 42. f5 ♖h4 43. ♖cd1 ♖f4+ 44. ♙g1 ♖g4 45. ♖d3 ♙f7 46. ♙f2 ♖h8 47. ♖b3 b6 48. ♘e4 ♖h6 49. g3 ♖g8 50. ♙f3 a5 51. ♖d3 a4 52. ♖d2 (1:0).

183

○ CAPABLANCA

● MENCHIK

Moscú 1935

India de Rey

(E85)

1. d4 ♘f6 2. c4 g6 3. ♘c3 ♙g7
4. e4 d6 5. f3 o-o 6. ♙e3 e5 7.
♘ge2 a6 8. ♖d2 ♙d7 9. d5 ♘e8
10. g4 h6 11. h4 ♖h7 12. ♘g3 c5
13. ♙d3 ♖a5 14. ♖e2 ♜h8 15.
a3 ♖d8 16. b4 b6 17. ♖b2 ♙c8
18. ♖e2 ♘d7 19. ♜ag1 ♜b8 20.
b5 a5 21. ♖d1 ♖g8 22. ♖d2 ♘f8
23. ♖c2 f6

183

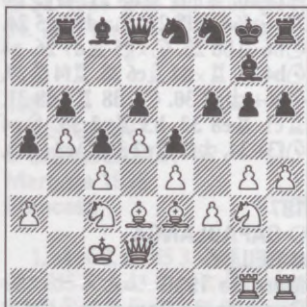

24. g5 fg5 25. hg5 h5 26. ♘f5
♖f7 27. ♘h4 ♖e7 28. ♖h2 ♘c7
29. ♜f1 ♖e8 30. f4 ef4 31. ♙×f4
♖d7 32. ♙×d6 (1:0).

184

○ CAPABLANCA

● LEVENFISCH

Moscú 1935

Gambito de Dama

(D49)

1. d4 d5 2. c4 c6 3. ♘f3 ♘f6
4. e3 e6 5. ♘c3 ♘bd7 6. ♙d3 dc4

7. ♙×c4 b5 8. ♙d3 a6 9. e4 c5 10.
e5 cd4

184



11. ♘×b5 ♘×e5 12. ♘×e5 ab5
13. ♖f3 ♜a5 14. o-o b4 15. ♙f4
♙e7 16. ♜fc1 o-o 17. ♖h3 ♜c5
18. ♜×c5 ♙×c5 19. ♙g5 h6 20.
♘g4 ♙e7 21. ♙×f6 gf6 22. ♘×h6+
♖g7 23. ♖g4+ ♖h8 24. ♖h5 ♖g7
25. ♘×f7 ♜h8 26. ♖g6+ (1:0).

185

○ CHEJOVER

● CAPABLANCA

Moscú 1935

India de Dama

(E16)

1. d4 ♘f6 2. c4 e6 3. ♘f3 b6
4. g3 ♙b7 5. ♙g2 ♙b4+ 6. ♙d2
♙×d2+ 7. ♖×d2 o-o 8. o-o d6 9.
♘c3 ♘bd7 10. ♖c2 a5 11. ♜fe1
♜e8 12. ♜ad1 ♖e7 13. e4 ♜ab8
14. ♖a4 ♜ed8 15. ♖a3 c5 16. d5
e5 17. b3 ♘f8 18. ♖c1 ♙c8 19.
h3 h6 20. ♘h4 g5 21. ♘f5 ♙×f5
22. ef5 ♖d7 23. g4 ♖g7 24. a4
♘fh7 25. f3 ♜h8 26. ♖f2 ♜bg8
27. ♜h1



186

☐ CAPABLANCA

● MIESES

Margate 1935

Gambito de Dama (D47)

1. d4 d5 2. c4 c6 3. ♖f3 ♖f6
4. e3 e6 5. ♗c3 ♗bd7 6. ♕d3 dc4
7. ♕×c4 a6 8. e4 c5 9. e5 ♗g4
10. ♗g5 ♗h6

(diagrama 186)

11. ♖×e6 cd4 12. ♖×d7+ ♔×d7 13. ♜ce4 ♔b5 14. a4 ♖b4+



15. ♔d2 ♕×d2+ 16. ♖×d2 ♖×e5
17. o-o o-o 18. ♜f1 ♜d5 19. ♞f3
♞f5 20. ♞ad1 ♞d8 21. ♖g5 h6
22. ♞f6+ ♜f8 23. ♞×d5 hg5 24.
♞b6 ♞b8 25. ♞×g5 ♕d7 26. g4
♞h4 27. ♞×d4 ♕c6 28. ♞f4 f6 29.
♞e6+ ♜g8 30. ♞×d8 ♞×d8 31.
♞c1 ♞e8 32. h3 ♞e2 33. ♞c4
♞f3+ 34. ♜f1 ♞e7 35. ♞e3 (1:0).

187

☐ CAPABLANCA







● REILLY

Margate 1935

Gambito de Dama (D62)

1. d4 ♘f6 2. c4 e6 3. ♘c3 d5 4. ♙g5 ♘bd7 5. ♘f3 ♙e7 6. e3 o-o 7. ♚c2 c5 8. cd5 ♘×d5 9. ♙×e7 ♚×e7 10. ♘×d5 ed5 11. ♙d3 h6 12. dc5 ♘×c5 13. o-o ♙d7 14. ♘d4 ♚ac8 15. ♚ac1 a6 16. ♙e2 ♘e4 17. ♚d3 ♘×c1 18. ♚×c1 ♚h4 19. g3 ♚f6 20. ♙f3 ♘g5 21. ♙g2 ♚c8 22. ♚×c8+ ♙×c8

(diagrama 187)

23. h4  h3+ 24.  xh3  xh3
25.  b3  g6 26.  x d5  b1+



27. ♖h2 ♙g4 28. ♚×b7 ♜f1 29. ♜g2 ♜b1 30. ♜a8+ ♖h7 31. ♖g2 f5 32. ♜b7 ♜d3 33. ♘e6 ♜e4+ 34. ♜×e4 fe4 35. ♘c5 (1:0).

188

○ SERGEANT
● CAPABLANCA

Margate 1935
Francesa

(C15)

1. e4 e6 2. d4 d5 3. ♘c3 ♙b4 4. ed5 ed5 5. ♙d3 ♘e7 6. ♘f3 ♙g4 7. o-o ♘c6 8. ♘e2 ♙d6 9. c3 ♜d7 10. ♘g3 h5 11. ♚e1 o-o-o 12. h3 h4 13. ♘f1 ♙h5 14. ♙e2 ♘g6 15. ♘g5 ♙×e2 16. ♚×e2 ♜de8 17. ♚×e8+ ♚×e8 18. ♙e3 ♘f4 19. ♜g4

(diagrama 188)

19. ... ♜×g4 20. hg4 f6 21. ♙×f4 ♙×f4 22. ♘f3 ♚e2 23. ♚b1 g5 24. ♘e1 ♘a5 25. ♘d3 ♘c4 26. b3 ♘d6 27. ♚b2 ♚×b2 28. ♘×b2 ♘d7 29. f3 b6 30. ♖f2 ♘b5 31. ♘d1 c5 32. a4 ♘c7 33. ♖e2 ♘e6 34. ♖d3 ♖c6 35. ♘de3 ♙c7 36. ♘d2 ♘f4+ 37. ♖c2 ♘×g2 (0:1)



189

○ CAPABLANCA
● MILNER BARRY

Margate 1935

(C78)

Española

1. e4 e5 2. ♘f3 ♘c6 3. ♙b5 a6 4. ♙a4 ♘f6 5. o-o ♙c5 6. c3 ♙a7 7. d4 ♘×e4 8. ♚e1 f5 9. ♘bd2 o-o 10. ♘×e4 fe4 11. ♙g5 ♜e8 12. ♚×e4 d6 13. de5 ♜g6

189



14. ♚f4 ♚×f4 15. ♙×f4 ♙g4 16. ♜b3+ ♜f7 17. ♘g5 ♜×b3 18. ♙×b3+ (1:0).

190

○ CAPABLANCA

● THOMAS

Margate 1935

Bogoljubow

(E11)

1. d4 ♘f6 2. c4 e6 3. ♘f3 ♙b4+ 4. ♙d2 ♖e7 5. g3 b6 6. ♙g2 ♙b7 7. o-o ♙×d2+ 8. ♘b×d2 d6 9. ♖a4+ c6 10. e4 o-o 11. e5 ♘e8 12. ♖fe1 c5 13. ed6 ♘×d6 14. dc5 bc5 15. ♖a5 ♘d7 16. b3 ♖fd8 17. ♖ad1 ♖ac8 18. ♘f1 a6 19. ♘e3 ♘b8 20. ♘d5 ♖f8 21. ♘b6 ♖c7 22. ♘a4 ♖dc8 23. ♘e5 ♙×g2 24. ♙×g2 ♘f5 25. ♘d3 ♖d6

190



26. ♘d×c5 ♖c6+ 27. ♙g1 h5 28. ♘d3 h4 29. ♘e5 ♖b7 30. ♖b6 hg3 31. hg3 ♖a8 32. ♖d8+ ♖×d8 33. ♖×c7 ♖f8 34. ♘b6 (1:0).

191

○ CAPABLANCA

● MILNER BARRY

Margate 1936

Inglesa

(A25)

1. c4 e5 2. ♘c3 ♘c6 3. g3 g6 4. ♙g2 ♙g7 5. d3 ♘ge7 6. h4 h6 7. ♙d2 d6 8. ♖b1 o-o 9. b4 ♘d4 10. e3 ♘e6 11. ♘ge2 c6 12. ♖b3 ♙d7 13. o-o ♖c7 14. ♖fc1 ♖fe8 15. a4 ♖ab8 16. ♖a3 ♙f8 17. ♘e4 f5 18. ♘f6+ ♙f7 19. ♘×d7 ♖×d7 20. ♙c3 ♙g7 21. ♖b2 ♖c7

191

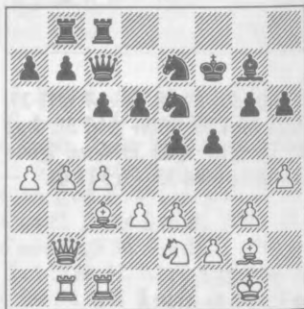

22. d4 ♘f8 23. de5 ♙×e5 24. ♘d4 ♘d7 25. e4 ♙×d4 26. ♙×d4 ♘e5 27. ♖d2 fe4 28. ♙×e4 ♘f5 29. ♙a1 ♖g8 30. h5 ♖bf8 31. c5 d5 32. ♙×d5+ cd5 33. ♖×d5+ ♙f6 34. f4 ♖c6 35. ♙×e5+ ♙e7 36. ♙d6+ (1:0).

192

○ REILLY

● CAPABLANCA

Margate 1936

India de Dama

(A47)

1. d4 ♘f6 2. ♘f3 b6 3. e3 ♙b7 4. ♙d3 c5 5. o-o e6 6. ♘bd2 ♘c6 7. c3 ♖c7 8. ♖e2 d5 9. a3 ♙d6 10. dc5 bc5 11. e4 o-o 12. ♖e1 ♘g4 13. ed5 ed5

14. ♖f1 h6 15. h3 ♘f6 16. ♙e3
 ♜fe8 17. ♚c2 ♘e5 18. ♘×e5
 ♙×e5 19. ♘d2

192



19. ...♙h2+ 20. ♖h1 ♙f4 21.
 ♙×f4 ♚×f4 22. ♖g1 ♜ad8 23.
 ♜ad1 ♜×e1+ 24. ♜×e1 d4 25.
 ♘f1 ♚g5 26. ♘g3 ♚d5 27. ♘e4
 ♘×e4 28. ♙×e4 d3 29. ♚d2 ♚d7
 (0:1).

193

○ THOMAS

● CAPABLANCA

Margate 1936

(D66)

Gambito de Dama

1. d4 ♘f6 2. c4 e6 3. ♘c3 d5
 4. ♙g5 ♙e7 5. e3 o-o 6. ♘f3
 ♘bd7 7. ♜c1 c6 8. ♙d3 h6 9.
 ♙h4 dc4 10. ♙×c4 b5 11. ♙d3
 a6 12. o-o c5 13. a4 c4 14. ♙e2
 ♘d5 15. ♙×e7 ♚×e7 16. ♚d2
 ♙b7 17. ab5 ♘×c3 18. ♚×c3 ab5
 19. ♜a1 ♜fc8 20. ♜fc1 ♘b6 21.
 ♘e1 f5 22. ♙f3 ♙d5 23. ♚c2
 ♚f6 24. ♚d2 ♚f8

(diagrama 193)

193



25. ♘c2 ♙×f3 26. gf3 ♘d5 27.
 e4 fe4 28. fe4 ♚f4 29. ♚e2 ♚g5+
 30. ♖h1 ♘f4 31. ♚f3 ♘d3 32.
 ♜g1 ♜×a1 33. ♘×a1 ♚d2 (0:1).

194

○ CAPABLANCA

● LILIENTHAL

Moscú 1936

Reti

(A12)

1. ♘f3 d5 2. c4 c6 3. b3 ♙f5
 4. ♙b2 e6 5. g3 ♘f6 6. ♙g2
 ♘bd7 7. o-o h6 8. d3 ♙e7 9.
 ♘bd2 o-o 10. ♜c1 a5 11. a3 ♜e8
 12. ♜c2 ♙h7 13. ♚a1 ♙f8 14.
 ♜e1 ♚b6 15. ♙h3 ♙c5 16. ♜f1
 ♙f8 17. ♜cc1 ♜ad8 18. ♜fe1
 ♙c5 19. ♜f1 ♙f8 20. ♙g2 ♙d6
 21. ♘e5 ♙×e5 22. ♙×e5 ♘×e5
 23. ♚×e5 ♘d7 24. ♚b2 ♘f6 25.
 b4 ab4 26. ♚×b4 ♚×b4 27. ab4
 ♜a8 28. ♜a1 ♘d7 29. ♘b3 ♖f8

(diagrama 194)

30. ♜a5 dc4 31. dc4 ♘b6 32.
 ♜×a8 ♜×a8 33. ♘a5 ♜a7 34.
 ♜d1 ♖e8 35. ♘×b7 ♜×b7 36.



1. e4 e5 2. f3 c6 3. c4 c5 4. c3 f6 5. d3 d6 6. g5 h6 7. f6 f7 8. d5 d8 9. c3 e7 10. e3 e6 11. e6 fe6 12. b3 c8 13. d4 ed4 14. d4 d4 15. cd4 o-o 16. o-o d7 17. ac1 ab8 18. c3 d5 19. c2 c6

(diagrama 195)

20. e5 f4 21. d1 bf8 22. f3 d8 23. g3 f7 24. f4 f5



25. f5 f5 26. h4 g6 27. g2 e7 28. a3 g7 29. cf3 e7 30. c2 g7 31. g4 f5f7 32. h3 d7 33. b4 g8 34. g1 h8 35. d2 h7 36. f2 h5 37. gh5 h5 38. g5 h7 39. g3 h6 40. g4 g7 41. g3 h7 42. g2 h8 43. g3 h7 44. h2 e7 45. h3 g7 46. h5 h5 47. h5 gh5 48. f5 ef5 49. f4 e6 50. f5 e4 51. e6 g4 52. e5 e4+ 53. d6 d4 54. e3 (1:0).

196

○ CAPABLANCA

● RJUMIN

Moscú 1936

India Antigua

(53)

1. d4 f6 2. c4 d6 3. d3 bd7 4. e4 e5 5. d5 c5 6. f3 e7 7. e3 o-o 8. b4 cd7 9. d3 e8 10. ge2 g6 11. o-o a5 12. a3 g7 13. h6 f6 14. b3 h8 15. ac1 ab4 16. ab4 c5 17. a4 cb4 18. b4 f5 19. ef5 gf5 20. g3 g5



21. ♙×g5 ♚×g5 22. ♜ce1
 ♜h4 23. ♜f2 ♜d4 24. ♙f1 ♜f6
 25. ♜c3 ♜h6 26. ♜ge2 ♜c5 27.
 ♜×d4 (1:0).

197

☐ **BOTVINNIK**

● CAPABLANCA

Moscú 1936

Reti

(A15)

1. ♖f3 ♗f6 2. c4 e6 3. g3 b6
4. ♗g2 ♗b7 5. o-o c5 6. b3 ♗c6
7. ♗b2 ♗e7 8. ♗c3 o-o 9. d4
♗xd4 10. ♗xd4 ♗g2 11. ♖xg2
cd4 12. ♗xd4 ♗c7 13. e4 ♗ad8
14. ♗ad1 ♗b7 15. f3 ♗e8 16.
♗d2 f5 17. ♗fd1 ♗g5 18. ♗d3
♗f6 19. e5 ♗e7 20. ♗f2 ♗f7 21.
♗d2 ♗b4 22. a3 ♗f8 23. ♗e2
♗c7 24. ♗f4 g6 25. h4 b5 26. cb5
♗xb5 27. ♗c1 ♗b7 28. ♗xc7
♗xc7 29. ♗xe6 de6 30. ♗xd8

(diagrama 197)

30. ...f4 31. g4 ♔e7 32. ♕h3
 ♔b7 33. ♔d3 ♕g7 34. b4 a5 35.
 b5 a4 36. g5 ♕c5 37. ♖d6 ♕x d6

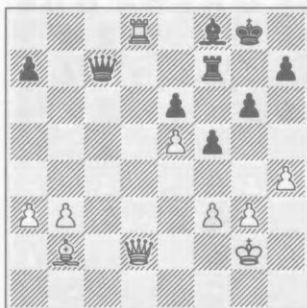

38. ed6+ ♖f8 39. ♙f6 ♖e8 40. ♙e7 ♜f5 41. ♜c3 ♖d7 42. b6 ♜c6 43. ♜g7 ♜×f3+ 44. ♖h2 ♜g3+ 45. ♖h1 ♜×h4+ 46. ♖g1 ♜e1+ 47. ♖h2 ♖c6 48. ♜b2 ♜d5 49. ♜c2 ♖b5 (0:1).

198

☐ **CAPABLANCA**

● **ALEKHINE**

Nottingham 1936

(A81)

Holandesa

1. d4 e6 2. ♘f3 f5 3. g3 ♘f6
4. ♙g2 ♙e7 5. o-o o-o 6. c4 ♘e4
7. ♖b3 ♙f6 8. ♚d1 ♖e8 9.
♘c3 ♘c6 10. ♘b5 ♙d8 11.
♖c2 d6 12. d5 ♘b4 13. ♖b3
♘a6 14. de6 ♘ac5 15. ♖c2
♘×e6 16. ♘fd4 ♘×d4 17.
♘×d4 ♙f6 18. ♘b5 ♖e7 19.
♙e3 a6 20. ♘d4 ♙d7 21. ♚ac1
♚ae8 22. b4 b6 23. ♘f3 ♘c3
24. ♚d3 f4 25. gf4 ♙f5

(diagrama 198)

26. ♔d2 ♕×d3 27. ed3 c5 28. ♖×c3 ♕×c3 29. ♔×c3 ♔f6 30.



♔×f6 g6 31. ♖d2 f5 32. b5 a5 33.
 ♙f1 ♕f7 34. ♖g3 ♕g6 35. ♙f3
 ♜e7 36. ♕f1 ♕f6 37. ♙d2 ♕g6
 38. a4 (1:0).

199

○ CAPABLANCA

● TYLOR

Nottingham 1936

India de Rey

(B62)

1. ♖f3 ♖f6 2. c4 g6 3. ♖c3
 ♙g7 4. g3 o-o 5. ♙g2 d6 6. d4
 ♖c6 7. o-o ♙g4 8. d5 ♙×f3 9.
 ef3 ♖e5 10. ♜b3 ♖fd7 11. ♙e3
 b6 12. ♖b5 c5 13. dc6 ♖×c6 14.
 f4 ♜c8 15. ♜a4 ♖c5 16. ♙×c5
 dc5 17. ♖c3 ♖d4 18. ♜ae1 e6
 19. ♜e3 ♜b8 20. ♜×a7 ♜d8 21.
 ♜c1 ♜d7 22. ♜a4 ♜d8 23. ♜d1
 ♜d6 24. ♙e4 f5 25. ♙g2 g5 26.
 gf5 ♜×g5

(diagrama 199)

27. f4 ♜h6 28. ♜de1 ♜bd8
 29. ♕h1 ♕h8 30. a3 ♙f8 31. b4
 ♜h5 32. bc5 bc5 33. ♖b5 ♖×b5
 34. cb5 ♜d2 35. ♜c4 (1:0).



200

○ THOMAS

● CAPABLANCA

Nottingham 1936

Española

(C73)

1. e4 e5 2. ♖f3 ♖c6 3. ♙b5
 a6 4. ♙a4 d6 5. ♙×c6+ bc6 6. d4
 f6 7. ♙e3 ♖e7 8. ♖c3 ♖g6 9.
 ♜d2 ♙e6 10. b3 d5 11. o-o de4
 12. ♖×e4 ♙d5 13. ♖g3 ♙×f3
 14. gf3 ♖h4 15. ♜d3 ♖×f3+ 16.
 ♕h1 ♖×d4 17. ♜e4 ♜d5 18.
 ♜×d5 cd5 19. ♙×d4 ed4 20.
 ♜ad1

200

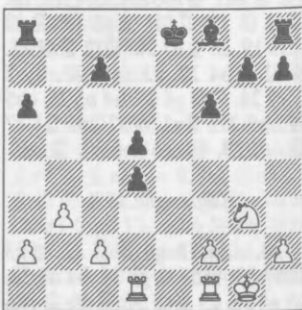

20. ... ♖c5 21. ♗f5 ♘f7 22. ♗×d4 ♜he8 23. c3 ♜e5 24. ♜d3 ♜ae8 25. a4 ♖×d4 26. ♜×d4 c5 27. ♜d2 ♜b8 28. ♜b1 a5 29. ♘g2 ♘e6 30. ♜c2 ♘d6 31. f3 g5 32. ♘g3 h5 33. h4 gh4+ 34. ♘×h4 ♜e3 35. ♘g3 c4 36. b4 ab4 37. cb4 ♜b3 (0:1).

201

○ CAPABLANCA

● ALEXANDER

Nottingham 1936

Inglesa

(A25)

1. c4 e5 2. ♗c3 ♗c6 3. g3 g6 4. ♖g2 ♖g7 5. d3 ♗ge7 6. ♗d5 o-o 7. h4 ♗d4 8. ♖g5 f6 9. ♖d2 c6 10. ♗×e7+ ♜×e7 11. e3 ♗e6 12. ♗e2 f5 13. ♜c2 b6 14. f4 ♖b7 15. fe5 ♖×e5 16. o-o-o d5 17. d4 ♖g7 18. cd5 cd5 19. ♘b1 ♜ac8 20. ♗c3 ♜d7 21. ♜c1 ♗c7 22. ♜b3 ♘h8

201

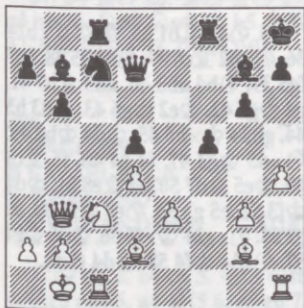

23. h5 g5 24. h6 ♖f6 25. ♜hf1 ♖e7 26. ♜d1 ♜e8 27. g4 ♜g6 28. gf5 ♜×f5 29. ♜×f5 ♜×f5+ 30. ♘a1 ♜f8 31. ♜h1

♜d3 32. ♗b1 ♖d6 33. ♖f3 ♜f5 34. ♜f1 ♜g6 35. ♜g1 ♖e7 36. ♗c3 ♜g8 37. e4 ♜f7 38. ♖g2 ♜f2 39. ♖×g5 ♖×g5 40. ♜f1 ♜×f1+ 41. ♖×f1 de4 42. ♖g2 ♗e6 43. ♖×e4 ♖a6 44. ♖b1 (1:0).

202

○ VIDMAR

● CAPABLANCA

Nottingham 1936

Gambito de Dama

(D43)

1. d4 ♗f6 2. c4 e6 3. ♗f3 d5 4. ♖g5 h6 5. ♖×f6 ♜×f6 6. ♗c3 c6 7. ♜b3 ♗d7 8. e3 ♖d6 9. ♖e2 ♜e7 10. ♗d2 o-o 11. o-o-o ♗f6 12. ♖f3 b5 13. c5 ♖c7 14. e4 de4 15. ♗d×e4 ♗d5 16. ♜he1 ♖d7 17. ♘b1

202



17. ... a5 18. ♜c2 a4 19. ♗g3 ♜d8 20. ♗ce4 a3 21. b3 ♖a5 22. ♘a1 ♜h4 23. ♗h5 ♖×e1 24. ♜×e1 ♜d8 25. g4 g6 26. ♜d2 ♘h7 27. ♗f4 f5 28. ♗d6 ♗×f4 29. ♜×f4 fg4 30. ♜×g4 ♜a5 (0:1).

203

○ WINTER

● CAPABLANCA

Nottingham 1936

India de Dama

(A47)

1. d4 ♘f6 2. ♘f3 b6 3. g3 ♙b7
4. ♙g2 c5 5. o-o cd4 6. ♘×d4 ♙×g2
7. ♙×g2 g6 8. b3 ♙g7 9. ♙b2 o-o
10. c4 d5 11. cd5 ♘×d5 12. e4 ♘b4
13. ♙d2 ♘ba6 14. ♙d1 ♙c8 15.
♘a3 ♙c7 16. ♘ab5 ♙d7 17. ♙e2
♘c5 18. a3 ♘bd3 19. ♘c6 ♙a8 20.
♙×g7 ♙×c6 21. ♘d4 ♙b7 22.
♙×f8 ♙×d4 23. ♙h6 ♙×e4 24.
♙f3 f6 25. ♙g1 ♘e5 26. ♙g2

203



26. ... g5 27. ♙d8+ ♙f7 28. f4
♘e6 29. ♙b8 ♙d5 30. ♙f1 ♙d4+
31. ♙h1 ♘g4 32. ♙h3 ♘×h6 33.
♙×h6 ♘g7 34. ♙×h7 ♙e2 35.
♙g8+ ♙g6 36. f5+ ♙h5 37.
♙h7+ ♙g4 (0:1).

204

○ CAPABLANCA

● RESHEVSKY

Nottingham 1936

Gambito de Dama

(D23)

1. d4 d5 2. ♘f3 ♘f6 3. c4 dc4 4.
♙a4+ ♘bd7 5. ♙×c4 e6 6. g3 a6
7. ♙g2 b5 8. ♙c6 ♙a7 9. ♙f4 ♙b7
10. ♙c1 c5 11. dc5 ♙×c5 12. o-o o-o
13. ♘bd2 ♙e7 14. ♘b3 ♙b6 15.
♙e3 ♙c8 16. ♙d2 ♘e4 17. ♙d3
♘dc5 18. ♘×c5 ♘×c5 19. ♙d1
♙a8 20. ♙c1 ♙ac7 21. b3 ♘d7 22.
♙×c7 ♙×c7 23. ♙×b6 ♘×b6 24.
♙d4 ♘d5 25. ♙d1 f6 26. ♘e1 ♙b7
27. ♙×d5 ed5 28. e3 ♙e4 29. h4
a5 30. f3 ♙×d4 31. ♙×d4 ♙c1 32.
♙f2 ♙a1 33. ♙d2 a4

204

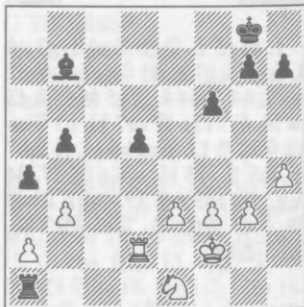

34. ♘d3 ♙b1 35. ♙b2 ♙×b2+
36. ♘×b2 ♙c6 37. ♘d3 g5 38. hg5
fg5 39. ♘b4 ab3 40. ab3 ♙b7 41.
g4 ♙g7 42. ♙e2 ♙g6 43. ♘d3 h5
44. gh5+ ♙×h5 45. ♘d4 ♙h4 46.
♘×d5 ♙g3 47. f4 g4 48. f5 ♙c8
49. ♙e5 ♙d7 50. e4 ♙e8 51. ♘d4
♙f3 52. e5 g3 53. ♘e3 ♙f4 54. e6
g2 55. ♘×g2+ ♙×f5 56. ♘d5 ♙g4
57. ♘e3+ ♙f4 58. ♘d4 (1:0).

205

○ CAPABLANCA

● FLOHR

S. Baden 1937

Grunfeld

(B54)

102

1. d4 ♘f6 2. c4 g6 3. ♘c3 d5
4. ♘f3 ♙g7 5. ♚b3 c6 6. ♙f4
o-o 7. e3 dc4 8. ♙×c4 ♘bd7 9.
o-o ♘b6 10. ♙e2 ♙e6 11. ♚c2
♘bd5 12. ♙e5 ♙f5 13. ♚b3 ♚b6
14. ♘d2 ♚×b3 15. ♘×b3 ♚ad8
16. ♙f3 ♙c8 17. ♘a5 e6 18. a3
♘d7 19. ♘×d5 ed5 20. ♙c7 ♙f6
21. ♙×d8 ♙×d8 22. ♘b3 ♘b6
23. ♘d2 ♙e6 24. ♚fc1 ♘c8 25.
♘b3 ♘d6 26. ♘c5 ♙c8

205



27. b4 ♙e7 28. ♙e2 ♚e8 29.
a4 b6 30. ♘d3 ♘c4 31. b5 ♙d7
32. bc6 ♙×c6 33. ♘f4 (1:0).

206

○ RAGOZIN

● CAPABLANCA

S. Baden 1937

Gambito de Dama (D18)

1. d4 d5 2. c4 c6 3. ♘f3 ♘f6
4. ♘c3 dc4 5. a4 ♙f5 6. e3 e6 7.
♙×c4 ♙b4 8. o-o o-o 9. ♚b3
♚e7 10. ♘e5 c5 11. ♘a2 ♙a5
12. ♚b5 b6 13. f3 cd4 14. e4 ♙g6
15. ♙g5 a6 16. ♚b3 ♚c5 17.
♙×f6 gf6 18. ♘d3 ♚d6 19. ♚d1

♚c8 20. b3 ♘d7 21. ♚e2 ♘c5
22. ♘×c5 ♚×c5 23. ♙d3 f5 24.
♚ab1 fe4 25. fe4

206



25. ... ♙c3 26. b4 ♚e5 27.
♘c1 a5 28. ba5 ♙×a5 29. ♚b5
♚c5 30. ♚f3 ♚×b5 31. ab5 ♙d2
32. ♘e2 ♙e3+ 33. ♘h1 ♚a3 34.
♚d1 h5 35. h3 ♚×d3 36. ♚×d3
♙×e4 37. ♚×e3 de3 38. ♚f1
♚×b5 39. ♚f4 ♙×g2+ 40. ♘×g2
♚×e2+ (0:1).

207

○ CAPABLANCA

● ROSSOLIMO

París 1938

Gambito de Dama (D66)

1. d4 ♘f6 2. c4 e6 3. ♘c3 d5 4.
♙g5 ♙e7 5. e3 o-o 6. ♘f3 ♘bd7
7. ♚c1 c6 8. ♙d3 h6 9. ♙h4 dc4
10. ♙×c4 b5 11. ♙d3 a6 12. a4
b4 13. ♘e4 ♘×e4 14. ♙×e7

(diagrama 207)

14. ... ♘×f2 15. ♙×d8 ♘×d1
16. ♘×d1 ♚×d8 17. ♚×c6 ♙b7

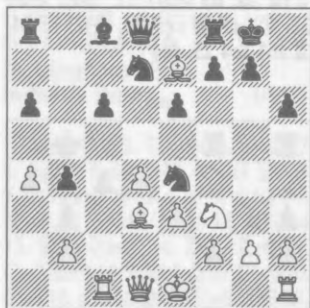

18. ♖c7 ♙×f3+ 19. g3 ♘b6 20. ♖c6 ♘×a4 21. ♔c2 ♜db8 22. ♜a1 b3+ 23. ♔c1 ♜b4 24. ♙×a6 ♘b6 25. ♔d2 e5 26. de5 ♘c4+ 27. ♔c3 ♘×e5 28. ♜c5 ♜b6 29. ♙d3 (1:0).

208

○ CAPABLANCA

● ZNOSKO-BOROVSKY

París 1938

Gambito de Dama (D34)

1. d4 d5 2. c4 e6 3. ♘c3 c5 4. cd5 ed5 5. ♘f3 ♘c6 6. g3 ♘f6 7. ♙g2 ♙e7 8. o-o o-o 9. dc5 ♙×c5 10. ♘a4 ♙e7 11. ♙e3 ♘e4 12. ♘d4 ♘e5 13. ♜c1 ♜a5 14. ♙f4 ♘g6 15. ♙c7 ♜a6 16. a3 ♙d7 17. ♘c3 ♘×c3 18. ♜×c3 ♙e6

(diagrama 208)

19. b4 b6 20. e4 de4 21. ♙×e4 ♜ae8 22. ♘×e6 fe6 23. ♙c6 ♙f6 24. b5 ♜c8 25. ♜c2 ♜e7 26. ♙d6 ♜d8 27. f4 ♙h8 28. ♜ff2 ♜f7 29. ♜fd2 ♜g8 30. ♜h5 ♜d8 31. ♙e4 ♘f8 32. ♜×f7 (1:0).



209

○ CAPABLANCA

● ROMI

París 1938

Gambito de Dama (D94)

1. d4 d5 2. c4 c6 3. ♘f3 ♘f6 4. e3 g6 5. ♘c3 ♙g7 6. ♜b3 o-o 7. ♘e5 e6 8. f4 ♘bd7 9. ♙e2 ♘×e5 10. fe5 ♘g4 11. o-o ♜h4 12. ♙×g4 ♜×g4 13. ♜f4 ♜g5 14. e4 dc4 15. ♜×c4 ♜e7 16. ♜g4 f6 17. ef6 ♜×f6 18. ♙e3 ♙d7 19. h3 ♙h8

209

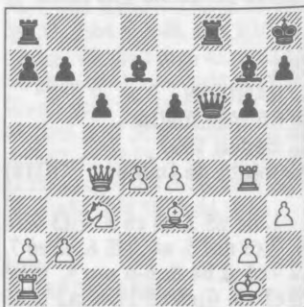

20. e5 ♜d8 21. ♘e4 b6 22. ♙g5 ♜c7 23. ♙e7 ♜fe8 24. ♙d6

♖d8 25. ♜f1 c5 26. ♘g5 ♜c8 27.
 ♜h4 h6 28. ♖d3 (1:0).

210

○ CAPABLANCA

● EUWE

Avro 1938

Nimzovich

(E34)

1. d4 ♘f6 2. c4 e6 3. ♘c3 ♙b4
 4. ♜c2 d5 5. cd5 ♜×d5 6. ♘f3
 c5 7. ♙d2 ♙×c3 8. ♙×c3 cd4 9.
 ♘×d4 e5 10. ♘f5 ♙×f5 11.
 ♜×f5 ♘c6 12. e3 o-o 13. ♙e2
 ♜e4 14. ♜f3 ♜c2 15. o-o ♜ad8
 16. ♙b5 ♜d5 17. ♜ac1 ♜e4 18.
 ♜e2 ♜d6 19. f3 ♜f5 20. ♙×c6
 ♜×c6

210

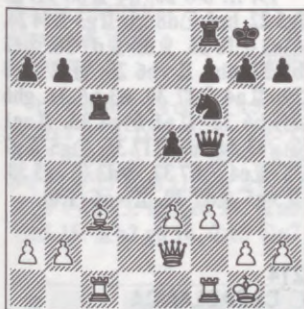

21. ♜b5 ♜fc8 22. ♜×b7
 ♖d3 23. e4 ♘h5 24. g3 ♜e3+
 25. ♘g2 ♜g5 26. ♘f2 f5 27. ef5
 ♜×f5 28. g4 ♜f4 29. gh5
 ♜×h2+ 30. ♘e3 ♜f4+ 31. ♘e2
 ♜c4+ 32. ♘e1 ♖d3 33. ♜b3+
 ♘h8 34. ♜c2 ♜f6 35. ♜d2 ♜f5
 36. ♜c2 ♜f4 37. ♜e4 ♜g3+ 38.
 ♜ff2 ♜g1+ 39. ♘e2 ♜ff8 40.
 h6 (1:0).

211

○ CAPABLANCA

● FLOHR

Avro 1938

Grunfeld

(D83)

1. d4 ♘f6 2. c4 g6 3. ♘c3 d5
 4. ♙f4 ♙g7 5. e3 o-o 6. ♜b3 c5
 7. dc5 ♘e4 8. cd5 ♜a5 9. ♘ge2
 ♘×c5 10. ♜c4 ♘ba6 11. ♘d4
 ♙d7 12. ♜b1 ♜fc8 13. b4 ♜d8
 14. bc5 ♜×c5 15. ♜b3 ♜a5

211



16. ♙×a6 ♜×c3 17. ♜b4
 ♜×b4 18. ♜×b4 ba6 19. ♘e2
 ♜c5 20. ♜hb1 h6 21. e4 ♜ac8 22.
 ♙e3 ♜a5 23. ♜b7 ♜×a2+ 24.
 ♘f3 ♙a4 25. ♜×e7 ♜a3 26. ♘c6
 ♙×c6 27. dc6 ♜ac3 28. ♜bb7
 ♜c8×c6 29. ♜×f7 ♜f6+ 30. ♜×f6
 ♙×f6 31. ♜×a7 ♜a3 32. ♘e2
 ♙g7 33. f4 h5 34. e5 ♙f8 35. ♜a8
 ♜a2+ 36. ♘f3 ♘g7 37. ♙d4 (1:0).

212

○ CAPABLANCA

● MENCHIK

París 1939

Gambito de Dama

(D34)

214



14. ♖d5+ ♜e6 15. ♜d2 ♖ge7
16. ♖c7+ ♜f6 17. ♜ad1 ♜x d2
18. ♜x d2 ♜d8 19. ♜x d8 ♖x d8
20. ♖e8+ (1:0).

215

○ CAPABLANCA

● GOLOMBEK

Margate 1939

Nimzovich

(E35)

1. d4 ♖f6 2. c4 e6 3. ♖c3 ♜b4
4. ♜c2 d5 5. cd5 ed5 6. ♜g5 c6
7. e3 ♖bd7 8. ♜d3 h6 9. ♜h4
o-o 10. ♖f3 ♜e8 11. o-o ♜e7 12.
♜g3 ♖f8 13. h3 ♜e6 14. ♜ab1
♖h5 15. ♜h2 g6 16. ♖e5 ♖g7

215



17. b4 ♜f5 18. ♖a4 ♜x d3 19.
♜x d3 ♖d7 20. ♜fc1 ♖x e5 21.
♜x e5 ♜d6 22. ♜x d6 ♜x d6 23.
b5 cb5 24. ♜x b5 ♖e6 25. ♖c3
♜ed8 26. ♜x b7 ♜a3 27. ♖x d5
♜x a2 28. ♖b4 ♜a4 29. ♖c6
(1:0).

216

○ CAPABLANCA

● VASSAUX

Buenos Aires 1939

Gambito de Dama

(D47)

1. ♖f3 d5 2. e3 ♖f6 3. c4 c6 4.
♖c3 e6 5. d4 ♖bd7 6. ♜d3 dc4
7. ♜x c4 ♜b4 8. o-o o-o 9. ♜e2
♜e7 10. ♖e5 c5 11. f4 ♖b6 12.
♜b3 ♖bd5 13. ♜d2 ♜x c3 14.
bc3 ♖e4 15. ♜e1 f6 16. ♜d3 f5
17. a4 ♜h8 18. g4 ♖df6 19. ♜h4
♜d7

216



20. ♜f3 ♜e8 21. ♜h3 ♜d6
22. gf5 ef5 23. ♜d1 cd4 24. ed4
♜a3 25. ♜e6 g6 26. ♜g5 ♖x g5
27. fg5 ♖e4 28. ♜x h7+ ♜x h7
29. ♜h3+ ♜g7 30. ♜h6++
(1:0).

217

○ CAPABLANCA

● CZERNIAK

Buenos Aires 1939

Caro-Kan

(B12)

1. e4 c6 2. d4 d5 3. cd5 cd5 4. c4 d6 5. f3 g4 6. cd5 ♖×d5 7. ♙e2 e6 8. o-o d6 9. d3 ♗a5 10. h3 ♙h5 11. a3 ♜d8 12. g4 ♙g6 13. b4 ♙×b4 14. ab4 ♗×b1

217



15. ♗b3 ♜×d4 16. ♙a3 ♙c2 17. ♗×c2 ♗×a3 18. d5 ♗×b4 19. f×d4 d×d4 20. d×d4 o-o 21. ♜d1 d5 22. ♙f3 d4 23. g2 e5 24. f5 g6 25. e3 d6 26. d5 ♗a3 27. ♜d3 ♗a1 28. ♗d2 g7 29. ♗e2 f6 30. ♗e3 a6 31. ♜d1 ♗b2 32. d3 d4 33. ♜b1 ♗c2 34. ♙e4 (1:0).

218

○ CAPABLANCA

● VAN SCHELTINGA

Buenos Aires 1939

Nimzovich

(E32)

1. d4 d6 2. c4 e6 3. d3 ♙b4 4. ♗c2 o-o 5. a3 ♙×c3+ 6. ♗×c3

d6 7. g3 ♗e7 8. ♙g2 e5 9. d5 a5 10. b4 ab4 11. ab4 ♜×a1 12. ♗×a1 d6 13. ♙a3 d4 14. h3 d6 15. f3 f5 16. b5 e4 17. ba6 ef3 18. ♙×f3 ba6

218



19. c5 f4 20. cd6 cd6 21. gf4 ♜×f4 22. ♜g1 ♜f6 23. ♙h5 d7 24. ♜g3 d5 25. ♜e3 g6 26. ♙g4 ♙×g4 27. hg4 ♗d7 28. f3 ♗a4 29. ♙b2 ♗b4+ 30. ♙c3 ♗b5 31. ♙×e5 de5 32. ♗×e5 ♜f7 33. ♜c3 ♗b1+ 34. g2 ♗b6+ 35. g2 ♗d8 36. ♗e6 dg7 37. ♜c8 ♗g5 38. d6 h5 39. ♜c7 ♜×c7 40. dc7 (1:0).

219

○ CAPABLANCA

● MIKENAS

Buenos Aires 1939

Nimzovich

(E33)

1. d4 d6 2. c4 e6 3. d3 ♙b4 4. ♗c2 d6 5. d3 d5 6. a3 ♙×c3+ 7. ♗×c3 a5 8. b3 o-o 9. ♙g5 h6 10. ♙×f6 ♗×f6 11. e3 d7 12. ♙d3 ♜fc8 13. o-o a4 14. b4 dc4 15. ♙×c4 d7 16. d5 ♙e8



17. f4 b6 18. ♖d3 ♜d8 19. f5
b5 20. fe6 bc4 21. ♜×f6 cd3 22.
ef7+ ♙×f7 23. ♜×f7 ♘b5 24.
♜f2 ♜d5 25. ♘×d3 ♜e8 26. ♜f3
(1:0).

220

○ OPOCENSKY

● CAPABLANCA

Buenos Aires 1939

India de Dama

(E16)

1. d4 ♘f6 2. c4 e6 3. ♘f3 b6
4. g3 ♙b7 5. ♙g2 ♙b4+ 6. ♘bd2
c5 7. o-o cd4 8. ♜a4 ♘c6 9. ♘b3
♙c5 10. ♙g5 ♜c7 11. ♙×f6 gf6
12. ♜ad1 e5 13. ♘×c5 bc5 14.
♘h4 ♘e7 15. e3 ♙×g2 16. ♘×g2
♜b8 17. ♜a3 ♜b6 18. b3 ♜b4
19. ♜c1 d5 20. f4 e4 21. ed4 cd4
22. f5

(diagrama 220)

22. ...d3 23. ♜f4 ♜b6+ 24.
♘h1 ♜d4 25. ♜e3 ♜e5 26.
♜×a7 o-o 27. ♘e3 ♜a8 28. ♜c5
d4 29. ♜×e5 fe5 30. ♜×e4 de3
31. ♜×e3 f6 32. g4 ♜×a2 33.



♘e×d3 ♘c6 34. h4 ♘d4 35.
♜d1d2 ♜×d2 36. ♜×d2 ♘×b3
37. ♜d6 ♘d4 38. ♙g2 h5 39. g5
♘×f5 40. ♜e6 ♘×h4+ (0:1).

221

○ ENEVOLDSEN

● CAPABLANCA

Buenos Aires 1939

Nimzovich

(E32)

1. d4 ♘f6 2. c4 e6 3. ♘c3 ♙b4
4. ♜c2 o-o 5. a3 ♙×c3+ 6. ♜×c3
d6 7. g3 ♜e7 8. ♙g2 e5 9. d5 a5
10. b3 ♘bd7 11. ♘f3 ♘c5 12.
♘d2 ♙f5 13. o-o ♘fe4 14. ♘×e4
♙×e4 15. f3 ♙g6 16. ♙e3 b6 17.
b4 ♘d7 18. ♜fc1 ab4 19. ab4 f5
20. f4 ef4 21. gf4 ♘f6 22. h3
♜×a1 23. ♜×a1 ♜e8 24. ♜a3
♙h5 25. ♜c2

(diagrama 221)

25. ...♘e4 26. ♙d4 ♜h4 27.
e3 ♜e1+ 28. ♘h2 ♙f3 29. ♜a2
♜e7 30. ♜a4 ♘f7 31. ♜a8 ♘d2
32. ♙×f3 ♜f2+ 33. ♘h1 ♜f1 34.
♘h2 ♘×f3+ 35. ♙g3 ♘×d4 (0:1).



222

○ CAPABLANCA

● TROMPOWSKY

Buenos Aires 1939

Catalana

(EO1)

1. c4 ♘f6 2. g3 e6 3. ♙g2 d5
4. d4 c5 5. cd5 ♘×d5 6. ♘f3 ♘c6
7. o-o cd4 8. ♘×d4 ♙e7 9. ♘×c6
bc6 10. ♚a4 ♙b7 11. ♚d1 o-o 12.
♘a3 ♚b6 13. e4 ♘f6 14. ♘c4

222



23. ♙c5 h6 24. ♙×a7 ♚f8 25.
f3 ♚e7 26. ♙c5+ ♚e8 27. ♘f2
♘d7 28. ♙d6 c5 29. e5 ♙b7 30.
♚c1 ♙d5 31. f4 ♙×g2 32. ♚×g2
c4 33. a5 c3 34. ♘f3 c2 35. ♚e2
♘b8 36. ♚d2 (1:0).

Índice descriptivo de aperturas

Abiertas

Cuatro Caballos	15, 23, 25, 27, 55, 70, 84, 86, 177.
Dos Caballos	5, 35.
Tres Caballos	24, 162.
Escocesa	2, 3, 51, 52.
Española	1, 7, 8, 9, 18, 19, 28, 30, 37, 38, 39, 43, 44, 46, 48, 53, 56, 58, 59, 64, 66, 67, 68, 71, 77, 78, 85, 87, 90, 97, 100, 103, 123, 139, 140, 156, 189, 200, 213.
Evans	29.
Gambito del Centro	42.
Gambito de Rey	54, 106.
Húngara	159.
Italiana	195.
Vienesá	6.
Petrov	11, 40, 62, 81.
Ponziani	12.

Semiabiertas

Alekhine	108, 165.
Caro-Kann	17, 117, 125, 152, 217.
Escandinava	65.
Francesa	4, 20, 32, 60, 76, 83, 107, 188.
Siciliana	16, 36, 101, 110, 130, 133, 214.

Cerradas

Albin	50.
Bogoljubow	121, 190.
Budapest	128, 137
Catalana	222.
Gambito de Dama	10, 14, 45, 49, 57, 61, 63, 69, 72, 74, 75, 79, 80, 88, 91, 92, 93, 96, 99, 104, 112, 113, 114, 118, 120, 124, 127, 129, 132, 134, 138, 142, 144, 147, 148, 150, 151, 153, 157, 167, 168, 169, 176, 178,

	180, 182, 184, 186, 187, 193, 202, 204, 206, 207, 208, 209, 212, 216.
Grunfeld	205, 211.
Holandesa	198.
Inglesa	160, 161, 191, 201.
India de Dama	115, 116, 122, 126, 131, 141, 145, 149, 163, 164, 170, 174 185, 192, 203, 220.
India de Rey	98, 109, 179, 183, 199.
India Antigua	22, 26, 31, 73, 196.
Nimzovich	135, 143, 146, 154, 155, 172, 175, 181, 210, 215, 218, 219, 221.
Peón de Dama	13, 21, 33, 34, 41, 47, 82, 89, 94, 95, 102, 119, 136.
Reti	105, 111, 158, 166, 171, 173, 194, 197.

Índice codificado de aperturas

- A05 : 173.
A08 : 105.
A12 : 171, 194.
A15 : 111, 158, 166, 197.
A25 : 191, 201.
A30 : 160.
A31 : 161.
A46 : 22, 41, 82, 89, 94, 95, 116, 119.
A47 : 126, 145, 149, 163, 170, 192, 203.
A48 : 98, 109.
A52 : 128.
A53 : 31, 73, 196.
A55 : 26.
A81 : 198.
- B01 : 65.
B02 : 108, 165.
B12 : 125, 217.
B13 : 117, 152.
B18 : 17.
B20 : 214.
B27 : 133.
B32 : 36.
B38 : 101.
B40 : 16.
B52 : 127.
B54 : 130, 205.
B62 : 199.
B83 : 110.
- C00 : 20.
C02 : 4.
C10 : 32.
C11 : 60, 76, 83.
C14 : 107.
C15 : 188.
C16 : 174.
- C22 : 42.
C25 : 6.
C33 : 54, 106.
C42 : 11, 40, 62, 81.
C44 : 2, 12.
C45 : 3, 51, 52.
C46 : 24, 162.
C48 : 55, 84.
C49 : 15, 23, 25, 27, 70, 86, 177.
C50 : 159, 195.
C52 : 9, 29.
C55 : 5, 35.
C61 : 58.
C62 : 8, 56, 77, 90.
C63 : 7.
C65 : 18, 66.
C66 : 30, 85, 100.
C67 : 1.
C68 : 53.
C71 : 140, 156.
C73 : 200.
C74 : 139.
C76 : 213.
C77 : 19, 59.
C78 : 39, 189.
C79 : 87.
C80 : 28.
C83 : 37, 67, 71.
C89 : 78.
C9 : 38, 44, 46, 48, 64, 68.
C90 : 43.
C91 : 97.
C96 : 103.
C98 : 123.
- D00 : 34
D02 : 13, 21, 47, 124, 136.
D04 : 33

D05 : 102.
 D08 : 50.
 D1 : 45.
 D11 : 91.
 D13 : 104.
 D15 : 75.
 D17 : 153, 176.
 D18 : 206.
 D23 : 204.
 D30 : 79, 80, 112, 114, 120, 132,
 142, 147, 148, 151, 157, 168.
 D32 : 61, 88.
 D33 : 10.
 D34 : 208, 212.
 D37 : 57.
 D43 : 202.
 D46 : 14, 113.
 D47 : 186, 216.
 D49 : 184.
 D51 : 138, 169.
 D52 : 63, 118, 178.
 D53 : 180.
 D61 : 72.
 D62 : 187.
 D63 : 49, 69, 74, 92, 93, 129.
 D64 : 96, 99, 150.
 D66 : 144, 193, 207.
 D67 : 134, 167, 182.
 D83 : 211.
 D94 : 209.

 E01 : 222.
 E11 : 121, 137, 190.
 E12 : 131, 164.
 E15 : 115, 122.
 E16 : 141, 185, 220.
 E22 : 154.
 E24 : 181.
 E32 : 218, 221.
 E33 : 219.
 E34 : 155, 210.
 E35 : 175, 215.
 E38 : 135, 146.
 E43 : 143, 172.

E80 : 179.

E85 : 183.

Indice alfabético de oponentes

- Adair 34.
 Alatorzev 180.
 Alekhine 45, 46, 56, 60, 122.
 126, 127, 198.
 Alexander 201.
 Aurbach 50, 51.

 Balla 135.
 Becker 147.
 Beihoof 35.
 Bernstein(J) 33, 64, 70.
 Bernstein(O) 18, 49, 57.
 Beynon 36.
 Black 40, 81.
 Blackburne 58.
 Blanco 29, 32.
 Bogatyrchuk 110.
 Bogoljubow 97, 102, 114, 131.
 Botvinnik 197.
 Brinckmann 153.
 Burn 19.

 Cole 85.
 Colle 149, 154, 158.
 Conde 87.
 Corzo(E) 1.
 Corzo (J) 6, 28, 31.
 Czerniak 217.

 Chajes 30, 39, 65, 67, 76.
 Chejover 185.

 Duz Chotimirsky 47, 48, 109.

 Eliskases 195.
 Enevoldsen 221.
 Euwe 100, 175, 176, 210.

 Fiol 5.

 Flohr 205, 211.
 Font 159.
 Fox 172.

 Gavilan 2.
 Gilg 148.
 Golombek 215.
 Gotthilf 115.
 Gunsberg 54.

 Havasi 132, 155.
 Hodges 63, 66, 71.

 Jaffe 14, 15, 27.
 Janowski 53, 75, 80, 105.

 Kan 182.
 Kevitz 171.
 Kostic 82, 83.
 Kreymbourg 13.
 Kupchik 25, 68, 69, 116.

 Lasker (Ed.) 61, 118, 119.
 Lasker (Em.) 92, 93, 104.
 Levenfich 184.
 Liebstein 24.
 Lilienthal 194.

 Marceau 3.
 Marchand 84.
 Marder 38.
 Marin 162.
 Maroczy 103, 117, 150.
 Marotti 101.
 Marshall 7, 8, 9, 10, 11, 78, 111,
 121, 137, 174.
 Mattison 146.
 Menchik 145, 165, 170, 183, 212.

- Merenyi 133.
 Michelsen 62.
 Michell 178.
 Mieses 41, 42, 129, 186.
 Mikenas 219.
 Milner Barry 189, 191.
 Monticelli 163.
 Morris 16.
 Morrison 22, 77, 79.

 Nimzovich 20, 55, 120, 125.
 Norman 179.

 Olland 88.
 Opocensky 220.

 Paredes 4.
 Perkins 72.
 Phillips 37.
 Price 141.

 Ragozin 181, 206.
 Reilly 187, 192.
 Reshevsky 204.
 Reti 98, 107, 138, 139.
 Ribera 164.
 Rjumin 196.
 Roething 12.
 Romi 209.
 Rossolimo 207.
 Rubinstein (A) 136
 Rubinstein (S) 26

 Samisch 113.
 Santasiere 173.

 Scott 91.
 Schroeder 74.
 Sergeant (E) 142, 167, 188.
 Smith 17.
 Soler 160.
 Spielmann 21, 124.
 Steiner(E) 156.
 Steiner(H) 134, 177.

 Tarrasch 59, 140.
 Tartakower 52, 106, 128.
 Teichmann 43.
 Tenenwurz 23, 73.
 Thomas 90, 190, 193, 200, 213.
 Torres 161.
 Treybal 151.
 Trompowsky 222.
 Tylor 168, 199.

 Vajda 157.
 Van der Bosch 152.
 Van Scheltinga 218.
 Vassaux 216.
 Vidmar 99, 123, 202.

 Wahlthuch 89, 94.
 Watson 95.
 Wheatcroft 214.
 Winter 86, 143, 169, 203.

 Yates 108, 130, 144, 166.

 Znosko Borovsky 44, 96, 208.
 Zubarev 112.

COLECCION INTERNACIONAL DE AJEDREZ

Una colección técnica diseñada para satisfacer a los más exigentes.

Tratados teóricos por autores del mayor renombre, entre ellos campeones mundiales como Petrosian, Botvinnik, etcétera.

Estos libros están dirigidos a un público que va del jugador en formación hasta el maestro, pasando por el fuerte ajedrecista de club.

Formato: 14 x 21 cm.

Encuadernación: Rústica.

- 1 Gane con la Grünfeld - Adorján y Döry.
- 2 Ajedrez en la cumbre, - Tigran Petrosian.
- 3 Partidas Selectas (1), - Mijail Botvinnik.
- 4 Sacrificios de Dama, - Yakov Neishtadt.
- 5 Apertura Inglesa (1), - Vladimir Bagirov.
- 6 Lasker: El difícil camino hacia la gloria, - M. A. Nepomuceno.
- 7 Apertura Inglesa (2), - Vladimir Bagirov.
- 8 Partidas Selectas (2), - Mijail Botvinnik.
- 9 Apertura Española, Defensa Abierta - Gennadi de Nesis.
- 10 Entrenamiento de Elite (1), - Yusupov y Dvoretsky
- 11 Partidas Selectas (3), - Mijail Botvinnik.
- 12 El Laberinto Siciliano (I) - Lev Polugaievsky.
- 13 El Laberinto Siciliano (II) - Lev Polugaievsky.

EN PREPARACION: Entrenamiento de élite 2 - Yusupov y Dvoretsky
Defensa Petrov 1 - Artur Yusupov.

COLECCION INTERNACIONAL DE ALFABETOS

1. Alfabeto de los Mayas y los Aztecas	1. Alfabeto de los Mayas y los Aztecas
2. Alfabeto de los Incas	2. Alfabeto de los Incas
3. Alfabeto de los Chiriguano	3. Alfabeto de los Chiriguano
4. Alfabeto de los Guaraní	4. Alfabeto de los Guaraní
5. Alfabeto de los Guaraní	5. Alfabeto de los Guaraní
6. Alfabeto de los Guaraní	6. Alfabeto de los Guaraní
7. Alfabeto de los Guaraní	7. Alfabeto de los Guaraní
8. Alfabeto de los Guaraní	8. Alfabeto de los Guaraní
9. Alfabeto de los Guaraní	9. Alfabeto de los Guaraní
10. Alfabeto de los Guaraní	10. Alfabeto de los Guaraní
11. Alfabeto de los Guaraní	11. Alfabeto de los Guaraní
12. Alfabeto de los Guaraní	12. Alfabeto de los Guaraní
13. Alfabeto de los Guaraní	13. Alfabeto de los Guaraní
14. Alfabeto de los Guaraní	14. Alfabeto de los Guaraní
15. Alfabeto de los Guaraní	15. Alfabeto de los Guaraní
16. Alfabeto de los Guaraní	16. Alfabeto de los Guaraní
17. Alfabeto de los Guaraní	17. Alfabeto de los Guaraní
18. Alfabeto de los Guaraní	18. Alfabeto de los Guaraní
19. Alfabeto de los Guaraní	19. Alfabeto de los Guaraní
20. Alfabeto de los Guaraní	20. Alfabeto de los Guaraní

21. Alfabeto de los Guaraní	21. Alfabeto de los Guaraní
22. Alfabeto de los Guaraní	22. Alfabeto de los Guaraní
23. Alfabeto de los Guaraní	23. Alfabeto de los Guaraní
24. Alfabeto de los Guaraní	24. Alfabeto de los Guaraní
25. Alfabeto de los Guaraní	25. Alfabeto de los Guaraní
26. Alfabeto de los Guaraní	26. Alfabeto de los Guaraní
27. Alfabeto de los Guaraní	27. Alfabeto de los Guaraní
28. Alfabeto de los Guaraní	28. Alfabeto de los Guaraní
29. Alfabeto de los Guaraní	29. Alfabeto de los Guaraní
30. Alfabeto de los Guaraní	30. Alfabeto de los Guaraní
31. Alfabeto de los Guaraní	31. Alfabeto de los Guaraní
32. Alfabeto de los Guaraní	32. Alfabeto de los Guaraní
33. Alfabeto de los Guaraní	33. Alfabeto de los Guaraní
34. Alfabeto de los Guaraní	34. Alfabeto de los Guaraní
35. Alfabeto de los Guaraní	35. Alfabeto de los Guaraní
36. Alfabeto de los Guaraní	36. Alfabeto de los Guaraní
37. Alfabeto de los Guaraní	37. Alfabeto de los Guaraní
38. Alfabeto de los Guaraní	38. Alfabeto de los Guaraní
39. Alfabeto de los Guaraní	39. Alfabeto de los Guaraní
40. Alfabeto de los Guaraní	40. Alfabeto de los Guaraní

EN PREPARACION: Estudios de Alfabeto de los Guaraní y Guaraní

Alfabeto de los Guaraní

COLECCION ENROQUE

Libros monográficos sobre aperturas de ajedrez, que comprenden 250 partidas cada uno, seleccionadas por variantes.

Muy útiles al estudioso de ajedrez y al jugador que comienza a formar su propio archivo de aperturas.

Cada partida está codificada por sistema Informator. Índice de jugadores.

Formato: 11,5 x 17,5 cm.

Encuadernación: Rústica.

1 Gambito de Rey	250 partidas
2 Apertura Italiana.....	250 partidas
3 Defensa Pirc	250 partidas
4 Apertura Catalana.....	250 partidas
5 Defensa India de Rey 1	250 partidas
6 Defensa Caro-Kann	250 partidas
7 Defensa India de Rey 2	250 partidas
8 Ataque Marshall	250 partidas
9 Siciliana Dragón.....	250 partidas

12 ...	250 partidas
13 ...	250 partidas
14 ...	250 partidas
15 ...	250 partidas

EN PREPARACIÓN: Kapov 1, Judo, Pogo, Lanan

COLECCION CAMPEONES

Libros monográficos sobre los mejores ajedrecistas de todos los tiempos, con una breve reseña biográfica, palmarés y selección de sus 222 mejores partidas.
Indices de aperturas y de oponentes.

Formato: 11,5 x 17,5 cm.

Encuadernación: Rústica.

1	Petrosian	222 partidas
2	Keres	222 partidas
3	Fischer	222 partidas
4	Alekhine	222 partidas
5	Tahl	222 partidas
6	Ivanchuk	222 partidas
7	Tarrasch	222 partidas
8	Gelfand	222 partidas
9	Yusupov	222 partidas
10	Kasparov (1)	222 partidas
11	Rubinstein	222 partidas
12	Illescas	222 partidas
13	Anand	222 partidas
14	Bronstein	222 partidas
15	Short	222 partidas

EN PREPARACION: Karpov 1, Judith Polgár, Larsen

Libro de cuentas de los señores de la villa de...
 en el año de mil e quinientos e...
 y... de los señores de la villa de...
 en el año de mil e quinientos e...

Formato: 17,5 x 12,5 cm.
 Encuadernación: Piel.

1	1750	1750
2	1750	1750
3	1750	1750
4	1750	1750
5	1750	1750
6	1750	1750
7	1750	1750
8	1750	1750
9	1750	1750
10	1750	1750
11	1750	1750
12	1750	1750
13	1750	1750
14	1750	1750
15	1750	1750
16	1750	1750
17	1750	1750

EN PREPARACION: 1. Libro de cuentas de la villa de...

COLECCION MITOS DEL AJEDREZ

Partidas completas de los campeones legendarios.
Lenguaje ajedrecístico universal tipo Informator.
Numerosos diagramas. Tablas de clasificación.
Índices de aperturas y oponentes.

Formato: 17 x 22 cm.

Encuadernación: Rústica.

- 1 Bobby Fischer 1.
L. Yudasin, V. Smyslov, M. Tahl y otros.
- 2 Bobby Fischer 2.
L. Yudasin, V. Smyslov, M. Tahl y otros.
- 3 Bobby Fischer 3.
L. Yudasin, V. Smyslov, M. Tahl y otros.
- 4 Paul Morphy
Rogelio Caparrós.

Señales especiales de la carretera
 Señales especiales de la carretera
 Señales especiales de la carretera
 Señales especiales de la carretera

Formato 17 x 25 cm
 Edición de 1984

1. Señal 1
2. Señal 2
3. Señal 3
4. Señal 4
5. Señal 5
6. Señal 6
7. Señal 7
8. Señal 8
9. Señal 9
10. Señal 10

OTROS LIBROS ESEUVE

Cartilla de Ajedrez
Román Torán

Primer Curso de Ajedrez
Román Torán

Linares 1988
M. Illescas, J. Ochoa, A. Gude, F. Urías

El Arte del Estudio de Ajedrez
Zoilo R. Caputto

EN PREPARACION: Segundo Curso de Ajedrez.
Román Torán



BIBLIOTECA NACIONAL DE ESPAÑA

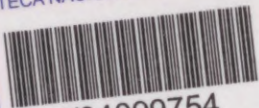

1104099754

